

**DEFINITIF**

Date: 15/10/2024



Département de la Haute-Garonne  
RESEAU DE DISTRIBUTION D'ENERGIE ELECTRIQUE

**PROJET D'EXECUTION  
ECLAIRAGE PUBLIC**

Interlocuteurs SDEHG	Numéro
Mr Mathieu LAMBERT ☎ 05 34 25 56 19 Mr Laurent ZANETTI ☎ 05 34 31 15 49	<b>05BU0739</b>

Maitre d'ouvrage	Maitre d'oeuvre
SDEHG 9 rue des trois Banquets CS 58021 31080 TOULOUSE CEDEX 6	SDEHG 9 rue des trois Banquets CS 58021 31080 TOULOUSE CEDEX 6

**Nature des Travaux:** Rénovation des projecteurs de stade H.S (n°50045 et n°50465) sur la commune de SAINT-LYS

**Commune (s) concernée (s):** SAINT LYS  
**Marché:** BU **Lot:** 05 **Cde:** 739 **Date de Commande:** 30/01/2024

- Services Destinataires:**
- Commune: SAINT LYS
  - SDEHG
  - Direction Département de l'Équipement
  - Direction Départementale des Territoires (2 ex.)
  - Agence ENEDIS (3 ex.)
  - Agence ENEDIS d'exploitation
  - France Télécom
  - Gaz du Sud-Ouest
  - DIREN
- Autre commune: .....  
Autre exploitant public: .....  
Autre exploitant privé: .....

**Visa du concessionnaire**

Dessiné par: LEVASSEUR C	Indice	Date	Modifications
Vérifié par: LEVASSEUR C	A	09/04/2024	DEFINITIF
Piqueté par: LEVASSEUR C	B	15/10/2024	DEFINITIF V.2



**PLAN DE SITUATION**

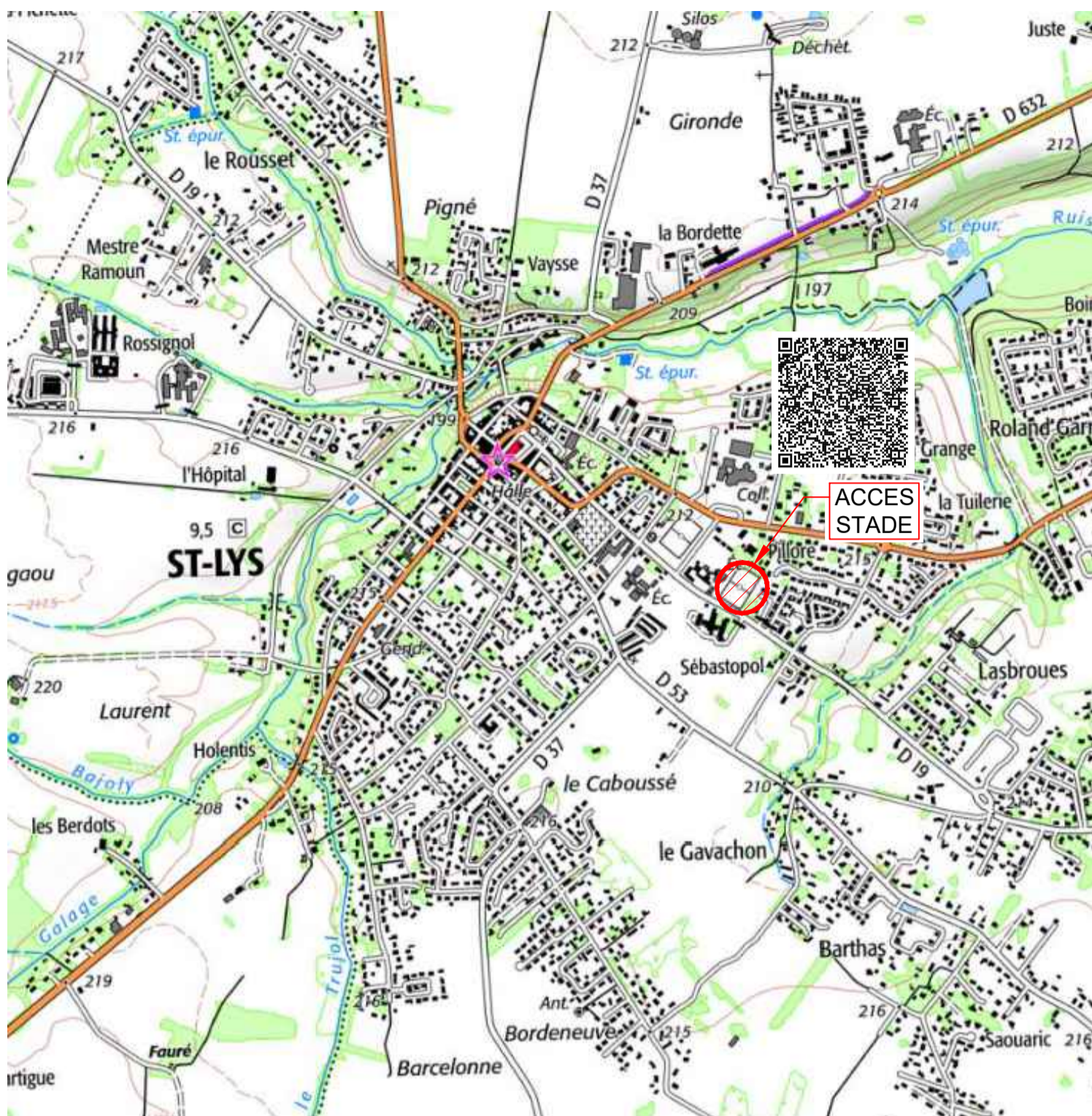

**POINT ETUDE A FAIRE AVEC B.E AVANT TRAVAUX**

**MATERIEL RETENU**

**PL N°50045, 50465**

Référence	Désignation	Quantité
XSITECO	PROJECTEUR FLOODLIGHT FL11 MAXI PRO REMOTE 1540.1 W :	2,000
CMSITECO	FL11mxproRe,PL33T,211660lm750,DA2 4000*K RAL 9006 réf 5XA779426T01AA ALIMENTATION DEPORTEE - DRIVER EN PIED DE MAT SANS PRECABLAGE	2,000
RNF12G1.5	H07 RNF 12G1.5 * TGL : Couronne de 30M (fourni)	2,000



Fabricant	SITECO	P	1539.7 W
Article n°	5XA779126T01AA	ΦLuminaire	211660 lm
Désignation	Floodlight FL 11 maxi pro		
Composants	1x Lichtstrom: 100 %   Dim-Lin: 254   1080 mA   LED		

Procédure	
B.004	Choix éclairage simplifié
L.015	Intégration du dossier d'éclairage
L.016	Mise à jour pour ajout d'un point lumineux
Travaux	
O.001	Pose et raccordement d'un appareil sur support de façade

**CABLAGE**

Envoyé en préfecture le 17/03/2025  
Reçu en préfecture le 17/03/2025  
Publié le 17/03/2025  
ID : 031-213104995-20250310-CM2025X2X10-DE

**Branchement Driver**

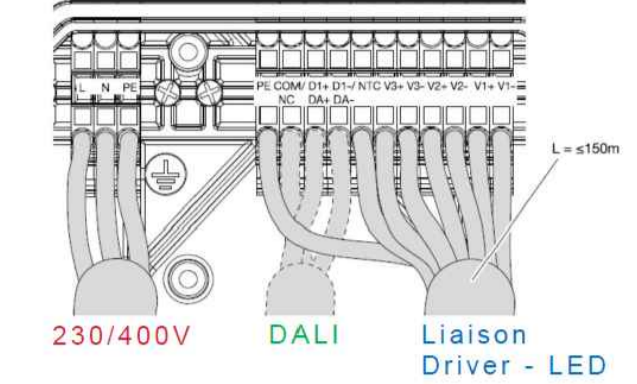

		L	N	⊕	⊖	NC	DA	DA-
MAINS 220-240V	3	5XA7791	X	X	X			
MAINS 380-400V	3	5XA7791	L1	L2	X			
DALI	3	5XA7791				X	X	X
MAINS + DALI 220-240V	5	5XA7791	X	X	X		X	X
MAINS + DALI 380-400V	5	5XA7791	L1	L2	X		X	X

**ETUDE D'ECLAIREMENT**

**TERRAIN PRINCIPALE**

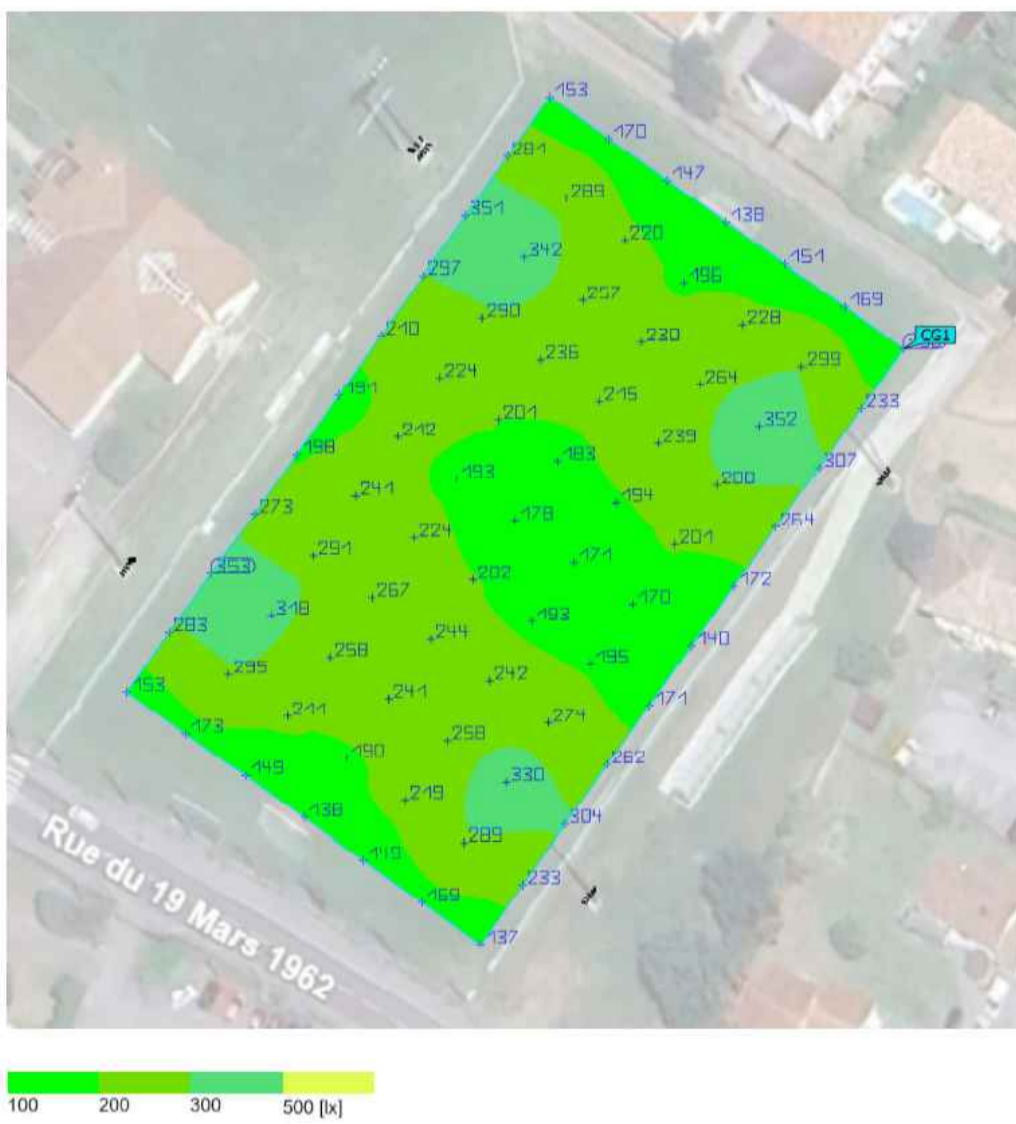

**TERRAIN ENTRAINEMENT**

