urbactis
GÉOMÈTRE-EXPERT BUREAU D'ÉTUDES

Département de Haute-Garonne
Commune de Saint-Lys

PLAN LOCAL D'URBANISME

5.4 CHARTE DES ESPACES VERTS

Géomètre-Expert
Modélisation 3D & BIM
Prestations par drone
Urbanisme & Paysage
Ingénierie VRD
A.M.O. patrimoniale

Agence de MONTAUBAN
60 Impasse de Berlin
Albasud - CS 80391
82003 MONTAUBAN Cedex
montauban@urbactis.eu

Agence de BOULOC
16 Rue Jean Jaurès
31620 BOULOC
bouloc@urbactis.eu

Agence de GRENADE
1289 Rue des Pyrénées - BP 3
31330 GRENADE/GARONNE
grenade@urbactis.eu

05 63 66 44 22
Numéro unique
www.urbactis.eu

Dossier n°200040

Urbactis, SARL de Géomètres-Experts au capital de 10 000 euros, inscrite à l'ordre des Géomètres-Experts sous le n° 2008B200009
RCS Montauban 508 710 043, APE : 7112 A, TVA Intracommunautaire : FR41508710043

Urbactis est détenteur des archives des cabinets de Géomètres-Experts : Philippe FRANCOIS, Sébastien LE PAPE
Pierre JEANJEAN, Jean-Louis DEPART, Henry TIXIER et André BLANCHOT

La charte des espaces verts sera ajoutée au PLU au cours de l'enquête publique et avant approbation.

urbactis
GÉOMÈTRE-EXPERT BUREAU D'ÉTUDES

Département de Haute-Garonne
Commune de Saint-Lys

PLAN LOCAL D'URBANISME

5.5 CLASSEMENT SONORE

Géomètre-Expert
Modélisation 3D & BIM
Prestations par drone
Urbanisme & Paysage
Ingénierie VRD
A.M.O. patrimoniale

Agence de MONTAUBAN
60 Impasse de Berlin
Albasud - CS 80391
82003 MONTAUBAN Cedex
montauban@urbactis.eu

Agence de BOULOC
16 Rue Jean Jaurès
31620 BOULOC
bouloc@urbactis.eu

Agence de GRENADE
1289 Rue des Pyrénées - BP 3
31330 GRENADE/GARONNE
grenade@urbactis.eu

05 63 66 44 22
Numéro unique
www.urbactis.eu

Dossier n°200040

Urbactis, SARL de Géomètres-Experts au capital de 10 000 euros, inscrite à l'ordre des Géomètres-Experts sous le n° 2008B200009
RCS Montauban 508 710 043, APE : 7112 A, TVA Intracommunautaire : FR41508710043

Urbactis est détenteur des archives des cabinets de Géomètres-Experts : Philippe FRANCOIS, Sébastien LE PAPE
Pierre JEANJEAN, Jean-Louis DEPART, Henry TIXIER et André BLANCHOT

PRÉFET
DE LA HAUTE-GARONNE
Liberté
Égalité
Fraternité

MAIRIE DE SAINT-LYS
Reçu le :
2 2 FEV. 2021
Pour Traitement : URBA
Pour information : Mme Bruniera

Enregistrement : 23/02/2021 (16:20)
Arrivée : 22/02/2021
Registre : 2021-02-52636
Courrier
Coassin Jannylene

Direction départementale des territoires

Service Risques et Gestion de crise
Pôle crise et sécurité routière
Observatoire réglementation et technique

Affaire suivie par : Alexis Quénelle
Téléphone : 05.61.10.60.93
Courriel : alexis.quenelle
@haute-garonne.gouv.fr

Toulouse, le 1 5 FEV. 2021

Le directeur départemental des territoires

à

liste des destinataires in fine

Objet : Arrêté de classement sonore du 4 décembre 2020 pour la Haute-Garonne pour annexion au document d'urbanisme local.

PJ : - Arrêté préfectoral
- Tableau des communes
- Cartographie du classement sonore par commune

Dans le cadre de la réglementation traduite dans le code de l'environnement aux articles L571-10 et suivants et R 571-32 et suivants relatifs au classement sonore des voies, et en application de l'article R571-39 du code de l'environnement, les communes concernées ont été consultées sur le dossier de révision du classement sonore des infrastructures de transports terrestres du 10 février au 24 août 2020.

Mon service a échangé avec les communes ayant fait part de leurs observations dans le cadre de cette consultation.

J'ai l'honneur de vous informer que l'arrêté préfectoral relatif à ce classement a été signé le 4 décembre 2020. En application des dispositions du code de l'environnement et du code de l'urbanisme, le classement sonore doit être reporté dans les annexes informatives du document d'urbanisme par les collectivités compétentes en matière de plans locaux d'urbanisme, de documents d'urbanisme en tenant lieu ou de cartes communales. Dès lors, je vous propose d'annexer les pièces jointes ci-après à votre document d'urbanisme local. Ces documents seront également consultables sur le site de la Préfecture à la rubrique bruit (environnement, eau, risques naturels et technologiques/cadre de vie).

Yves SCHENFEIGEL

Copie : DDT/ST

Liste des destinataires

Pour attribution

M. ou Mme le président de l'établissement public de coopération intercommunale du/de la/des :

Cœur et Coteaux du Comminges, Gascogne Toulousaine, Lauragais Revel Sorrezois, Save au Touch, Toulouse Métropole.

M. ou Mme le maire des communes de :

Aignes, Antignac, Ardiège, Argut-Dessous, Arlos, Arnaud-Guilhem, Auterive, Avignonet-Lauragais, Auzeville-Tolosane, Auzielle, Ayguesvives, Bachos, Bagnères-de-Luchon, Barbazan, Baziège, Beauchalot, Beaumont-sur-Lèze, Beauville, Belberaud, Bessières, Bonrepos-Riquet, Bonrepos-sur-Aussonnelle, Bouloc, Bourg-Saint-Bernard, Boussens, Burgalays, Buzet-sur-Tarn, Calmont, Capens, Carbonne, Castagnac, Castagnède, Castanet-Tolosan, Castelmaurou, Castelnau-l'Estrétefonds, Castillon-de-Saint-Martory, Cazaux-Layrisse, Cazères, Cépet, Chaum, Cier-de-Luchon, Cier-de-Rivière, Cierp-Gaud, Cintegabelle, Clermont-le-Fort, Daux, Deyme, Donneville, Eaunes, Escalquens, Esténos, Eup, Fonsorbes, Fos, Fourquevaux, Francarville, Fronsac, Fronton, Frouzins, Galié, Gardouch, Gargas, Garidech, Gémil, Gibel, Gourdan-Polignan, Gragnague, Grenade, Guran, His, Huos, La Magdelaine-sur-Tarn, Labarthe-sur-Lèze, Labastide-Beauvoir, Labastidette, Labège, Labroquère, Lacroix-Falgarde, Lafitte-Vigordane, Lagardelle-sur-Lèze, Lapeyrouse-Fossat, Lavalette, Lavelanet-de-Comminges, Le Born, Le Fauga, Lège, Lestelle-de-Saint-Martory, Luscan, Mancioux, Mane, Marignac, Marquefave, Martres-de-Rivière, Martres-Tolosane, Massabrac, Mauzac, Mazères-sur-Salat, Melles, Merville, Mervilla, Miremont, Mondavezan, Montaigut-sur-Save, Montastruc-la-Conseillère, Montaut, Montberon, Montesquieu-Lauragais, Montgaillard-Lauragais, Montgeard, Montgiscard, Montlaur, Montsaunès, Mourvilles-Basses, Moustajon, Muret, Nailloux, Noé, Odars, Ondes, Ore, Péchabou, Pechbonnieu, Pins-Justaret, Pinsaguel, Pompertuzat, Portet-sur-Garonne, Ramonville-Saint-Agne, Renneville, Rieux-Volvestre, Roquefort-sur-Garonne, Roques, Roquesérière, Roquettes, Rouffiac-Tolosan, Saiguède, Saint-Clar-de-Rivière, Saint-Elix-le-Chateau, Sainte-Foy-d'Aigrefeuille, Saint-Béat-Lez, Sainte-Foy-de-Peyrolieres, Saint-Germier, Saint-Loup-Cammas, Saint-Lys, Saint-Marcel-Paulel, Saint-Martory, Saint-Médard, Saint-Rome, Saint-Rustice, Saint-Sauveur, Saint-Sulpice-sur-Lèze, Salies-du-Salat, Salles-et-Pratviel, Seilhan, Seysses, Signac, Toutens, Vallesvilles, Varennes, Vendine, Venerque, Verfeil, Vernet, Vieillevigne, Vieille-Toulouse, Vigoulet-Auzil, Villate, Villefranche-de-Lauragais, Villematier, Villemur-sur-Tarn, Villeneuve-lès-Bouloc, Villenouvelle.

Pour information

M. ou Mme le président de l'établissement public de coopération intercommunale du/de la/des :

Bassin Auterivain Haut-Garonnais, Cagire Garonne Salat, Cœur de Garonne, Coteaux de Bellevue, Coteaux du Girou, Frontonnais, Hauts Tolosans, Muretain Agglo, Pyrénées Haut-Garonnaises, Sicoval, Terres du Lauragais, Val d'Aïgo, Volvestre.

M. ou Mme le maire des communes de :

Aigrefeuille, Aucamville, Ausson, Aussonne, Balma, Beaupuy, Beauzelle, Blagnac, Bordes-de-Rivière, Bruguières, Castelginest, Clarac, Colomiers, Cornebarrieu, Cugnaux, Drémil-Lafage, Estancarbon, Fenouillet, Flourens, Fonbeauzard, Fontenilles, Gagnac-sur-Garonne, Gratentour, L'Union, La Salvetat-Saint-Gilles, Labarthe-Inard, Labarthe-Rivière, Landorthe, Launaguet, Le Cuing, Léguevin, Lespinasse, Lévignac, Loudet, Maurens, Miramont-de-Comminges, Mondonville, Montrabé, Montréjeau, Pechbusque, Pibrac, Pin-Balma, Plaisance-du-Touch, Ponlat-Taillebourg, Quint-Fonsegrives, Revel, Saint-Alban, Saint-Félix-Lauragais, Saint-Gaudens, Saint-Jean, Saint-Jory, Saint-Orens-de-Gameville, Saint-Paul-sur-Save, Savarthès, Seilh, Toulouse, Tournefeuille, Valentine, Vaux, Villeneuve-de-Rivière, Villeneuve-Tolosane.

PREFET DE LA HAUTE-GARONNE

Classement sonore des infrastructures de transport terrestres
Commune de SAINT-LYS

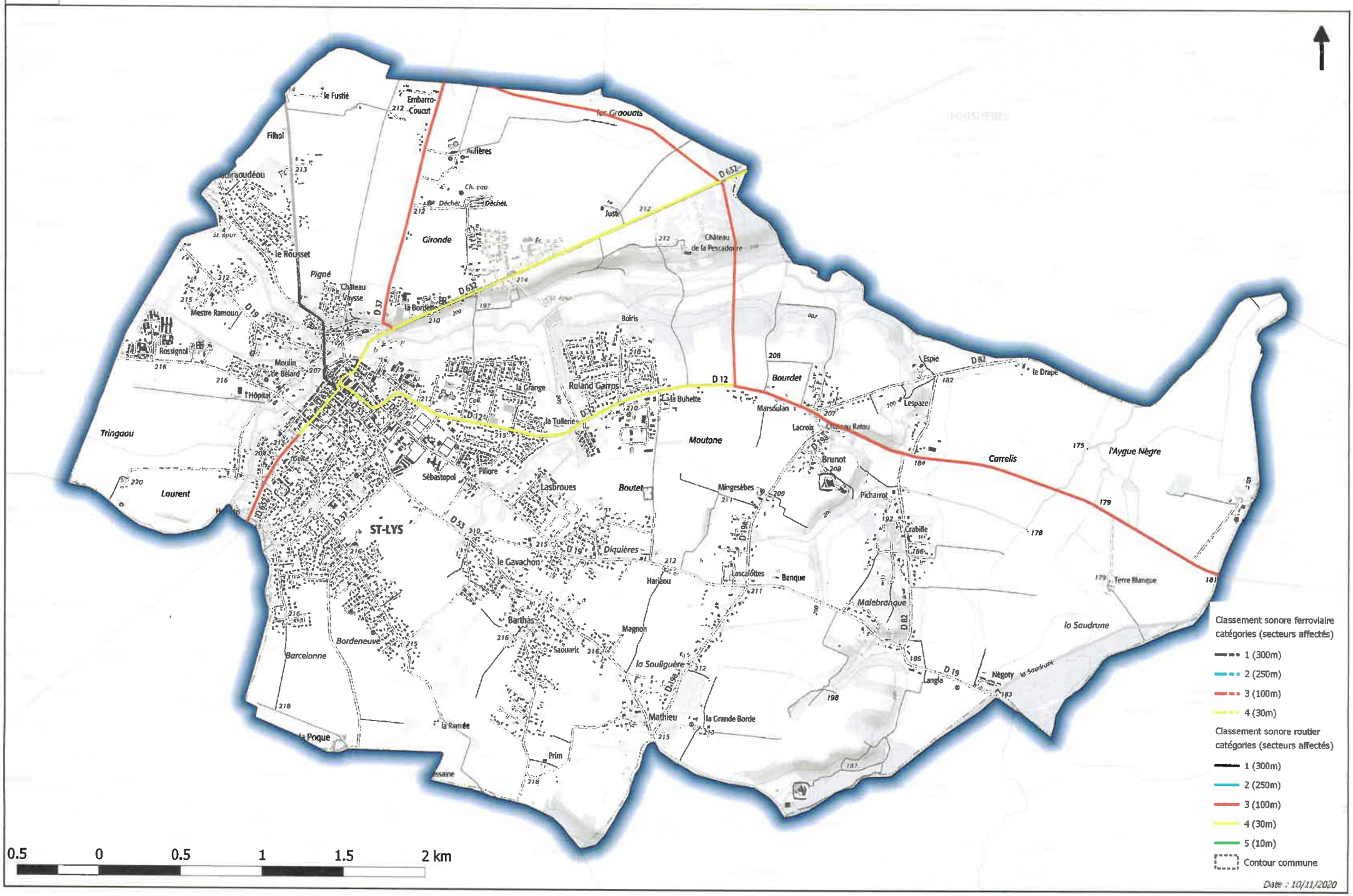

Type d'infrastructure	Nom de tronçon	Projet	Débutant	Finissant	Pk Débutant	Pk Finissant	tissu	Type de revêtement de la chaussée	largeur moyenne de la chaussée (m)	TMJA 2018 (véh./j.)	pourcentage évolution du trafic (%/an)	TMJA 2038	% PL	Vitesse VL (km/h)	Vitesse PL	LAEQ 6h-22h (dB(A))	LAEQ 22h-6h	Catégorie de bruit (de 1 à 5)	Communes traversées	Evolution
routière	A61_1	Non	Echangeur le Palays	Echangeur le Palays			Ouvert	R2	6	30 000	2	42 000	10	50	50	76	71	1	Toulouse, Ramonville-Saint-Agne, Labège	
	A61_2	Non	Echangeur le Palays	ramonville-st-agne			Ouvert	R2	9	30 000	2	42 000	10	90	80	79	74	1	Toulouse, Ramonville-Saint-Agne, Labège	
	A61_3	Non	ramonville-st-agne	peage			Ouvert	R2	6	30 000	2	42 000	10	130	90	82	76	1	Ramonville-Saint-Agne, Labège	
	A61_4	Non	bif A61/A66	Limite du Département			Ouvert	R2	10	45 000	2	63 000	12	130	90	83	78	1	Avignonet-Lauragais, Renneville, Saint-Rome, Gardouch, Villefranche-de-Lauragais, Vieillevigne, Montesquieu-Lauragais	
	A61_5	Non	A.61 Echangeur	bif A61/A66			Ouvert	R2	10	55 000	2	77 000	10,3	130	90	84	79	1	Ayguesvives, Montgiscard, Saint-Rome, Baziège, Vieillevigne, Montesquieu-Lauragais	
	A61_6	Non	Péage Sud	Montgiscard			Ouvert	R2	9	59 000	2	82 600	10	130	90	84	79	1	Ramonville-Saint-Agne, Labège, Pompertuzat, Auzeville-Tolosane, Péchabou, Montlaur, Donneville, Escalquens, Montgiscard, Deyme, Castanet-Tolosan	
	A61_7	Non	echangeur A68	Echangeur le Palays			Ouvert	R2	11	125 000	2	175 000	5	90	80	84	79	1	Toulouse, Balma, L'Union	
	A62	Non	Limite du Département	eurocentre			Ouvert	R2	11	67 000	2	93 800	6	130	90	84	79	1	Villeneuve-lès-Bouloc, Castelnau-d'Estrétefonds, Fronton, Saint-Sauveur, Bouloc	
	A62_1	Non	peage aucamville	peage aucamville			Ouvert	R2	4	73 000	2	102 200	11	50	50	78	73	1	Toulouse, Aucamville	
	A62_2	Non	la viguerie	peage aucamville			Ouvert	R2	9	73 000	2	102 200	11	110	90	85	80	1	Toulouse, Saint-Alban, Castelginest, Bruguières, Aucamville	
	A62_3	Non	echangeur D945	la viguerie			Ouvert	R2	10	79 000	2	110 600	6	130	90	85	80	1	Villeneuve-lès-Bouloc, Saint-Sauveur, Bruguières, Saint-Jory	
	A62_5	Non	peage A620	echangeur A68			Ouvert	R2	11	125 000	2	175 000	5	90	80	84	79	1	Toulouse, L'Union, Launaguet	
	A620	Non	Echangeur le Palays	Echangeur le Palays			Ouvert	R2	4	20 000	2	28 000	3	50	50	72	66	1	Toulouse, Ramonville-Saint-Agne, Labège	
	A620_1	Non	Echangeur le Palays	Echangeur le Palays			Ouvert	R2	9	20 000	2	28 000	3	90	80	76	70	1	Toulouse, Ramonville-Saint-Agne, Labège	
	A620_11	Non	Echangeur Rangueil	Echangeur 21			Ouvert	R2	7	112 126	2	156 976	5,3	90	80	83	79	1	Toulouse	
	A620_12	Non	echangeur A624	pont			Ouvert	R2	15	119 505	2	167 307	10	90	80	85	80	1	Toulouse	
	A620_14	Non	echangeur A64	Echangeur Empalot			Ouvert	R2	11	126 172	2	176 641	3,5	90	80	82	78	1	Toulouse	
	A620_15	Non	echangeur aucamville	Echangeur des Minimes			Ouvert	R2	10	131 546	2	184 164	8,6	90	80	83	80	1	Toulouse	
	A620_16	Non	echangeur la cepiere	echangeur papus			Ouvert	R2	13	139 795	2	195 713	5,5	90	80	85	79	1	Toulouse	
	A620_17	Non	Echangeur de Purpan	echangeur la cepiere			Ouvert	R2	12	142 899	2	200 059	5,7	90	80	85	80	1	Toulouse	
	A620_2	Non	echangeur aucamville	echangeur aucamville			Ouvert	R2	6	25 000	2	35 000	8,6	50	50	74	69	1	Toulouse, Aucamville	
	A620_3	Non	echangeur aucamville	echangeur aucamville			Ouvert	R2	7	25 000	2	35 000	8,6	90	80	78	73	1	Toulouse	
	A620_4	Non	echangeur aucamville	echangeur aucamville			Ouvert	R2	6	25 000	2	35 000	8,6	90	80	78	73	1	Toulouse	
	A620_5	Non	Echangeur 23	Echangeur 21			Ouvert	R2	8	94 767	2	132 674	4,8	90	80	83	78	1	Toulouse	
	A620_6	Non	Echangeur le Palays	Echangeur le Palays			Ouvert	R2	4	95 436	2	133 610	5	50	50	75	75	2	Toulouse	
	A620_7	Non	echangeur 20	Echangeur le Palays			Ouvert	R2	8	95 436	2	133 610	5	90	80	83	78	1	Toulouse	
	A620_8	Non	echangeur A621	Echangeur des Ponts Jumeaux			Ouvert	R2	12	104 895	2	146 853	6,9	90	80	84	79	1	Toulouse	
	A620_9	Non	echangeur purpan entree	echangeur purpan sortie			Ouvert	R2	11	110 348	2	154 487	4,8	90	80	84	78	1	Toulouse	
	A621	Non	echangeur aeroport	A 621 Liaison a?roport			Ouvert	R2	3	20 000	2	28 000	3,1	90	80	76	71	2	Toulouse, Blagnac	
	A621_1	Non	echangeur A621	echangeur A621			Ouvert	R2	4	25 000	2	35 000	3,1	90	80	77	71	2	Toulouse	
	A621_3	Non	Ech. du Ritouret	Ech. de l'Aéroport			Ouvert	R2	8	101 906	2	142 668	3,1	50	50	74	74	2	Blagnac	
	A621_4	Non	Ech. de l'Aéroport	Ech. de l'Aéroport			Ouvert	R2	14	101 906	2	142 668	3,1	70	70	81	76	2	Toulouse, Blagnac	
	A621_5	Non	echangeur A620	echangeur du Ritouret			Ouvert	R2	10	101 906	2	142 668	3,1	90	80	83	77	1	Toulouse, Blagnac	
	A623	Non	Echangeur le Palays	Echangeur le Palays			Ouvert	R2	8	29 979	2	41 971	3,9	50	50	73	68	1	Toulouse	
	A623_1	Non	Echangeur du Canal	Echangeur le Palays			Ouvert	R2	5	29 979	2	41 971	3,9	70	70	77	71	2	Toulouse, Ramonville-Saint-Agne	
	A624	Non	echangeur du purpan	echangeur du purpan			Ouvert	R2	6	28 000	2	39 200	5,1	90	80	78	72	1	Toulouse	
	A624_1	Non	Echangeur de Saint Martin	echangeur du purpan			Ouvert	R2	11	111 099	2	155 539	5,1	90	80	84	78	1	Toulouse	
	A624_2	Non	Echangeur de la Crabe	Echangeur de Colomiers Est			Ouvert	R2	10	131 774	2	184 484	5,6	90	80	83	79	1	Toulouse	
	A64	Non	Ech. de Martres Tolosane	Limite du Departement			Ouvert	R2	10	32 000	2	44 800	5	130	90	81	75	1	Martres-Tolosane, Montsaunès, Boussens, Roquefort-sur-Garonne, Mazères-sur-Salat, Saint-Martory, Saint-Gaudens, Clarac, Poniat-Taillebourg, Montréjeau, Castillon-de-Saint-Martory, Beauchalot, Bordes-de-Rivière, Villeneuve-de-Rivière, Savarthès, Les Tourrelles, Saint-Médard, Ausson, Lestelle-de-Saint-Martory, Cuguron, Landorthe, Labarthe-Rivière	
	A64_1	Non	Ech. de Roques, Gare de Péage	Ech 33 muret			Ouvert	R2	9	37 000	2	51 800	7,5	130	90	82	77	1	Muret, Roques, Villeneuve-Tolosane, Portet-sur-Garonne, Seysses	
	A64_2	Non	echangeur D62	Ech 22 (Martres tolosane)			Ouvert	R2	10	38 274	2	53 584	11,8	130	90	83	77	1	Martres-Tolosane, Carbonne, Lafitte-Vigordane, Cazères, Mondavezan, Lavelanet-de-Comminges, Saint-Julien-sur-Garonne, Marquefave, Saint-Élix-le-Château	
	A64_3	Non	echangeur D53	echangeur D62			Ouvert	R2	10	50 000	2	70 000	5	130	90	83	77	1	Carbonne, Marquefave, Mauzac, Noé, Capens	
	A64_4	Non	echangeur D15G	echangeur D53			Ouvert	R2	10	56 418	2	78 985	10	130	90	84	79	1	Muret, Mauzac, Le Fauga	
	A64_5	Non	Ech. de Roques, Gare de Péage	Ech. de Roques, Gare de Péage			Ouvert	R2	10	105 000	2	147 000	4,1	90	80	84	77	1	Villeneuve-Tolosane, Portet-sur-Garonne	
	A64_6	Non	Echangeur de Roques	echangeur D15			Ouvert	R2	10	105 000	2	147 000	4,1	90	80	83	78	1	Portet-sur-Garonne	
	A64_7	Non	Ech. de Roques, Gare de Péage	Ech. de Roques, Gare de Péage			Ouvert	R2	10	105 000	2	147 000	4,1	130	90	85	80	1	Roques, Villeneuve-Tolosane, Portet-sur-Garonne	
	A64_8	Non	Echangeur la Faourette	Echangeur la Faourette			Ouvert	R2	8	130 000	2	182 000	4	50	50	74	74	1	Toulouse	
	A64_9	Non	Echangeur la Faourette	Echangeur D63			Ouvert	R2	11	130 000	2	182 000	4	90	80	84	79	1	Toulouse, Portet-sur-Garonne	
	A645	Non	A64	RN 125			Ouvert	R2	6	8 000	2	11 200	5	90	80	73	67	3	Seilhan, Huos, Cier-de-Rivière, Poniat-Taillebourg, Pointis-de-Rivière, Ausson, Gourdan-Polignan	
	A66	Non	A.61 Echangeur	A.61 Echangeur			Ouvert	R2	4	5 000	2	7 000	5,2	50	50	67	62	2	Saint-Rome, Vieillevigne, Montesquieu-Lauragais	
	A66_1	Non	echangeur D19	lim departement			Ouvert	R2	10	12 000	2	16 800	6	130	90	77	71	2	Aignes, Montgeard, Gibel, Nailloux, Calmont, Montesquieu-Lauragais, Monestrol	
	A66_2	Non	A.61 Echangeur	A.61 Echangeur			Ouvert	R2	8	15 000	2	21 000	5,2	50	50	72	66	2	Vieillevigne, Montesquieu-Lauragais	
	A66_3	Non	A.61 Echangeur	echangeur D19			Ouvert	R2	10	15 000	2	21 000	5,2	130	90	78	72	2	Vieillevigne, Montesquieu-Lauragais	
	A68	Non	A.61 Echangeur	A.61 Echangeur			Ouvert	R2	5	14 000	2	19 600	5,2	50	50	71	65	1	Toulouse	
	A68_1	Non	A.61 Echangeur	A.61 Echangeur			Ouvert	R2	4	14 000	2	19 600	5,2	90	80	75	70	3	Toulouse	
	A68_2	Non	Périf. Echangeur A.62 - A.61	Péage A. 68			Ouvert	R2	6	14 000	2	19 600	5,2	130	90	78	72	1	Toulouse	
	A68_3	Non	Péage A. 68	bif A68/A680			Ouvert	R2	10	43 000	2	60 200	5,6	130	90	83	77	1	Toulouse, Beaupuy, L'Union, Montrabé, Rouffiac-Tolosan, Castelmaurou, Saint-Jean, Gragnague	
	A68_4	Non	ech neuve	bif A68/A680			Ouvert	R2	10	47 000	2	65 800	5	130	90	83	77	1	Gémil, Castelmaurou, Garidech, Gragnague, Montastruc-la-Conseillère, Buzet-sur-Tarn, Roquesérière	
	A68_44	Non	lim dep	ech neuve			Ouvert	R3	10	47 000	2	65 800	5	130	90	83	77	1	Gémil, Buzet-sur-Tarn, Roquesérière	
	A68_5	Non	Périf. Echangeur A.62 - A.61	Péage A. 68			Ouvert	R2	11	53 000	2	74 200	5,2	130	90	83	77	1	Toulouse, L'Union	
	A680	Non	bif A68/A680	echangeur engraugnou			Ouvert	R2	5	20 000	2	28 000	5	90	80	77	71	2	Castelmaurou, Gragnague	
	A680_1	Non	A 680	A 680			Ouvert	R2	6	40 000	2	56 000	5	50	50	74	71	2	Verfeil, Saint-Marcel-Paulel	
	A680_2	Non	A. 68	R.D. 112			Ouvert	R2	7	40 000	2	56 000	5	90	80	78	74	2	Verfeil, Bonrepos-Riquet, Saint-Marcel-Paulel, Castelmaurou, Gragnague	
	acces_A620	Non	echangeur aucamville	echangeur aucamville			Ouvert	R2	6	33 000	0,5	46 300	5	50	50	73	68	3	Toulouse	
	ALL ANTONIO MACHADO	Non	Tabar	Impasse			Ouvert	R2	4	7 000	0,5	7 700	2	50	50	66	57	4	Toulouse	
	ALL BERNARD SARRIEU	Non	Izard	Sauveur			Ouvert	R2	6	25 400	0,5	27 940	2	50	50	73	64	3	Toulouse	
	ALL CHARLES DE FITTE	Non	Catalans	Cheval			Ouvert	R2	9	15 000	0,5	16 500	2	50	50	69	60	3	Toulouse	
	ALL D'ANCELY	Non	D2	Purpan			Ouvert	R2	4	5 700	0,5	6 270	2	50	50	67	58	4	Toulouse	
	ALL DE BARCELONE	Non	Sanieres	Lascrosses			Ouvert	R2	5	17 600	0,5	19 360	2	30	30	71	62	3	Toulouse	
	ALL DE BARCELONE_1	Non	Lascrosses	Pont			Ouvert	R2	9	17 600	0,5	19 360	2	50	50	70	61	4	Toulouse	
	ALL DE BELLEFONTAINE	Non	Gaughin	Seysses			Ouvert	R2	5	5 000	0,5	5 500	1	50	50	64	55	5	Toulouse	
	ALL DE BRIENNE	Non	Ponts	Barcelone			Ouvert	R2	5	7 000	0,5	7 700	1	30	30	62	53	5	Toulouse	
	ALL DE BRIENNE_1	Non	Embouchure	Sejourne			Ouvert	R2	4	25 000	0,5	27 500	2	30	30	73	63	3	Toulouse	
	ALL DE BRIENNE_2	Non	Embouchure	pont			Ouvert	R2	4	25 000	0,5	27 500	2	50	50	73	64	3	Toulouse	
	ALL DE LA CORREZE	Non	Corps Franc Pommi?s	Echangeur RN 124			Ouvert	R2	3	8 000	0,5	8 800	4	50	50	69	60	4	Colomiers	
	ALL DE LIMAYRAC	Non	Baroux	Boissin			Ouvert	R2	4	8 122	0,5	8 934	1	50	50	68	59	4	Toulouse	
	ALL DE NAUROUZE	Non	Z.I. de l'Aigual.	80 Marcel Dassault.			Ouvert	R2	4	8 000	0,5	8 800	4	50	50	69	60	4	Colomiers	
	ALL DES CHAMPS PINSONS	Non	Ch. de Cayras.	Av. de Toulouse.			Ouvert	R2	4	7 500	0,5	8 250	1	50	50	68	59	4	Saint-Orens-de-Gameville	
	ALL DES DEMOISELLES	Non	Frizac	Crampel			Ouvert	R2	7	8 500	0,5	9 350	3	50	50	68	60	4	Toulouse	
	ALL DES VITARELLES	Non	Savit	Tardenne			Ouvert	R2	7	8 700	0,5	9 570	2	50	50	67	58	4	Toulouse	
	ALL DU LAC	Non	450 m du RD 63W	RD 63			Ouvert	R2	5	15 565	0,5	17 122	2	50	50	71	62	3	Tournefeuille	
	ALL DU PROFESSEUR CAMILLE SOULA	Non	Benech	Pont			Ouvert	R2	5	6 000	0,5	6 600	2	50	50	67	58	4	Toulouse	
	ALL DU PROFESSEUR CAMILLE SOULA_1	Non	Benech	Pont			Ouvert	R2	4	7 200	0,5	7 920	2	50	50	68	59	4	Toulouse	
	ALL FORAIN FRANCOIS VERDIER	Non	Derriere monument	-			Ouvert	R2	6	7 000	0,5	7 700	1	50	50	67	58	4	Toulouse	
	ALL FORAIN FRANCOIS VERDIER_1	Non	Derriere monument	Boulingrin			Ouvert	R2	6	8 500	0,5	9 350	1	50	50	68	59	4	Toulouse	
	ALL FREDERIC MISTRAL	Non	Boulingrin	Demoiselles			Ouvert	R2	12	4 000	0,5	4 400	2	50	50	65	56	5	Toulouse	
	ALL FREDERIC MISTRAL_1	Non	Boulingrin	Demoiselles			Ouvert	R2	6	6 700	0,5	7 370	2	50	50	67	58	4	Toulouse	
	ALL GABRIEL FAURE	Non		-			Ouvert	R2	5	4 000	0,5	4 400	2	50	50	64	55	5	Colomiers	
	ALL GEORGES BRASSENS	Non	D63	Ingres			Ouvert	R2	5	7 000	0,5	7 700	2	50	50	66	57	4	Colomiers	
	ALL HENRI SELLIER	Non	Tassigny	Feretra			Ouvert	R2	5	8 000	0,5	8 800	5	50	50	67	59	4	Toulouse	
	ALL JEAN GRIFFON	Non	Cosmonautes	ER 650			Ouvert	R2	4	7 444	0,5	8 188	1	50	50	68	59	4	Toulouse	
	ALL JEAN JAURES	Non	Armenie	Bonrepos			Ouvert	R2	8	18 700	0,5	20 570	2	50	50	72	63	3	Toulouse	
	ALL JEAN JAURES_1	Non	Lyon	Vers Periole (snef)			Ouvert	R2	8	23 600	0,5	25 960	2	50	50	73	64	3	Toulouse	
	ALL JEAN JAURES_2	Non	Wilson	Carnot			Ouvert	R2	7	25 000	0,5	27 500	2	50	50	73	64	3	Toulouse	
	ALL JULES GUESDE	Non	Ozenne	Boulingrin			Ouvert	R2	5	14 400	0,5	15 840	2	50	50	71	62	3	Toulouse	
	ALL JULES GUESDE_1	Non	Lafourcade	Ozenne			Ouvert	R2	6	16 000	0,5	17 600	2	30	30	71	62	3	Toulouse	
	ALL JULES GUESDE_2	Non	Ozenne	Boulingrin			Ouvert	R2	6	16 000	0,5	17 600	2	50	50	71	62	3	Toulouse	

ALL MAURICE SARRAUT	Non	St Simon	Lombez			Ouvert	R2	5	5 000	0,5	5 500	3	50	50	66	57	4	Toulouse	
ALL NIEL	Non	300 m avant RD 56	RD 3			Ouvert	R2	4	11 715	0,5	12 887	2	50	50	71	61	3	Muret	
ALL NIEL_1	Non	300 m avant RD 56	RD 3			Ouvert	R2	6	14 611	0,5	16 072	1	50	50	71	61	3	Muret	
ALL PAUL FEUGA	Non	Montee Feuga				Ouvert	R2	5	16 000	0,5	17 600	2	50	50	70	61	4	Toulouse	
ALL PAUL SABATIER	Non	Verdier	Potiers			Ouvert	R2	4	4 000	0,5	4 400	1	50	50	65	56	5	Toulouse	
ALL PRESIDENT ROOSEVELT	Non	Wilson	Carnot			Ouvert	R2	7	6 000	0,5	6 600	2	30	30	66	57	4	Toulouse	
ALL PRESIDENT ROOSEVELT_1	Non	Wilson	Strasbourg			Ouvert	R2	5	9 000	0,5	9 900	2	30	30	68	59	4	Toulouse	
ALL PRESIDENT ROOSEVELT_2	Non	Wilson	Carnot			Ouvert	R2	7	25 000	0,5	27 500	2	50	50	73	64	3	Toulouse	
ALL SERGE RAVANEL	Non	Cote jardin				Ouvert	R2	6	4 000	0,5	4 400	2	50	50	65	56	5	Toulouse	
ALL SERGE RAVANEL_1	Non	Boulingrin	St Sauveur			Ouvert	R2	10	6 700	0,5	7 370	2	50	50	67	58	4	Toulouse	
AV ALAIN GERBAULT	Non	Bellay	Union			Ouvert	R2	4	23 568	0,5	25 925	2	50	50	73	64	3	Toulouse	
AV ALBERT BEDOUCE	Non	Pastourelles	Marne			Ouvert	R2	6	6 000	0,5	6 600	1	50	50	67	58	4	Toulouse	
AV ALBERT BEDOUCE_1	Non	Pastourelles	Marne			Ouvert	R2	4	7 000	0,5	7 700	1	50	50	67	58	4	Toulouse	
AV ALBERT BEDOUCE_2	Non	Julien	Delmas			Ouvert	R2	6	10 000	0,5	11 000	1	50	50	69	60	4	Toulouse	
AV ARTHUR HUC	Non	Bordeblanche	Othello			Ouvert	R2	5	5 200	0,5	5 720	1	50	50	65	55	5	Toulouse	
AV AUGUSTIN LABOUILHE	Non	Rue des [illegible]ariers	RD 2c			Ouvert	R2	4	6 500	0,5	7 150	2	30	30	62	53	5	Saint-Orens-de-Gameville	
AV AUGUSTIN LABOUILHE_1	Non	Rue des [illegible]ariers	RD 2c			Ouvert	R2	4	6 500	0,5	7 150	2	50	50	66	57	4	Saint-Orens-de-Gameville	
AV AUGUSTIN LABOUILHE_2	Non	Rue des [illegible]ariers	RD 2c			Ouvert	R2	3	6 500	0,5	7 150	2	80	80	70	61	4	Saint-Orens-de-Gameville	
AV BALANSA	Non	Castres	Rieux			Ouvert	R2	6	8 000	0,5	8 800	2	50	50	68	59	4	Toulouse	
AV CAMILLE PUJOL	Non	Mirabeau	Chaubet			Ouvert	R2	7	10 750	0,5	11 825	3	50	50	69	61	4	Toulouse	
AV CAMILLE PUJOL_1	Non	Mirabeau	Chaubet			Ouvert	R2	8	18 000	0,5	19 800	2	50	50	71	62	3	Toulouse	
AV CAMILLE PUJOL_2	Non	Mirabeau	Chaubet			Ouvert	R2	10	23 000	0,5	25 300	2	50	50	72	63	3	Toulouse	
AV CHARLES DE GAULLE	Non	RD 70W	RN 126			Ouvert	R2	4	9 240	0,5	10 164	2	50	50	69	60	4	Balma	
AV CLAUDE GONIN	Non	RD 2	Avenue du Parc			Ouvert	R2	5	8 745	0,5	9 620	2	50	50	69	60	4	Blagnac	
AV CLEMENT ADER	Non	Daurat	Brunaud			Ouvert	R2	5	6 300	0,5	6 930	5	50	50	68	59	4	Colomiers	
AV CRAMPEL	Non	Segoffin	Demoiselles			Ouvert	R2	7	15 000	0,5	16 500	2	50	50	71	62	3	Toulouse	
AV D'ATLANTA	Non	Agde	Albi			Ouvert	R2	6	16 300	0,5	17 930	2	70	70	73	64	3	Toulouse	
AV D'ELCHE	Non	periph	Suisse			Ouvert	R2	6	40 000	0,5	44 000	2	50	50	74	65	3	Toulouse	
AV D'ITALIE	Non	Midi	Lauragais			Ouvert	R2	4	5 050	0,5	5 555	2	30	30	66	56	4	Toulouse	
AV D'ITALIE_1	Non	Julien	Bedouce			Ouvert	R2	4	5 400	0,5	5 940	2	50	50	66	57	4	Toulouse	
AV D EMPALOT	Non	St Roch	Vallon			Ouvert	R2	5	20 000	0,5	22 000	5	50	50	72	67	3	Toulouse	
AV D EMPALOT_00	Non	bretelle A620	bretelle A620			Ouvert	R2	11	7 910	1	9 492	4	50	50	68	60	4	Toulouse	
AV D EMPALOT_02	Non	bretelle A620	bretelle A620			Ouvert	R2	6	8 700	1	10 440	1	50	50	67	59	4	Toulouse	
AV D EMPALOT_1	Non	mont sur periph				Ouvert	R2	7	50 000	0,5	55 000	3,5	50	50	76	67	1	Toulouse	
AV DE BIARRITZ	Non	Source	Wagner			Ouvert	R2	10	6 000	0,5	6 600	1	50	50	66	57	4	Toulouse	
AV DE BIARRITZ_2	Non	Grande Bretagne	Biarritz			Ouvert	R2	3	6 500	0,5	7 150	2	50	50	67	58	4	Toulouse	
AV DE CASSELARDIT	Non	D2	Casserlardit			Ouvert	R2	4	5 700	0,5	6 270	2	50	50	67	58	4	Toulouse	
AV DE CASSELARDIT_1	Non	Grande Bretagne	Biarritz			Ouvert	R2	4	6 500	0,5	7 150	2	50	50	67	58	4	Toulouse	
AV DE CASSELARDIT_2	Non	Espagno	Biarritz			Ouvert	R2	7	8 000	0,5	8 800	2	50	50	68	59	4	Toulouse	
AV DE CASTRES	Non	Chaubet	Deltour			Ouvert	R2	8	10 750	0,5	11 825	3	50	50	69	61	4	Toulouse	
AV DE CASTRES_1	Non	Deltour	Grandidier			Ouvert	R2	9	11 200	0,5	12 320	3	50	50	70	61	4	Toulouse	
AV DE CASTRES_2	Non	Naves	periph			Ouvert	R2	8	15 107	0,5	16 618	7	50	50	71	63	3	Toulouse, Balma	
AV DE CORNAUDRIC	Non	RD 61	RN 88			Ouvert	R2	6	3 000	0,5	3 300	2	50	50	64	55	5	L'Union	
AV DE CORNAUDRIC_1	Non	che du merle	av de toulouse			Ouvert	R2	6	5 000	0,5	5 500	2	50	50	66	57	4	L'Union	
AV DE CORNEBARRIEU	Non	500m du RD17,S.Agglo Montaigut	200m RD 64 (fin 70km/h)			Ouvert	R2	4	16 962	0,5	18 658	1	50	50	71	62	3	Blagnac	
AV DE CUGNAUX	Non	RD 15	RD 24			Ouvert	R2	5	14 795	0,5	16 275	2	30	30	70	61	4	Villeneuve-Tolosane	
AV DE CUGNAUX_1	Non	RD 15	RD 24			Ouvert	R2	5	14 795	0,5	16 275	2	50	50	71	62	3	Cugnaux, Villeneuve-Tolosane	
AV DE FRANCAZAL	Non	pl de leglise	av du comminges			Ouvert	R2	4	7 000	0,5	7 700	2	50	50	66	57	4	Cugnaux	
AV DE FRANCAZAL_1	Non	la vimona	r de la republique			Ouvert	R2	4	20 000	0,5	22 000	2	50	50	72	63	3	Cugnaux, Villeneuve-Tolosane	
AV DE FRONTON	Non	av de lindustrie	av de villemur			Ouvert	R2	6	12 100	0,5	13 310	7	50	50	71	62	3	Saint-Alban, Bruguières	
AV DE FRONTON_1	Non	RD 4	RD 14			Ouvert	R2	6	12 100	0,5	13 310	7	80	80	74	65	3	Bruguières	
AV DE FRONTON_2	Non	Zay	Berat			Ouvert	R2	7	13 200	0,5	14 520	5	50	50	71	62	3	Toulouse	
AV DE FRONTON_3	Non	Zay	D964			Ouvert	R2	6	14 000	0,5	15 400	2	50	50	71	62	3	Toulouse, Aucamville	
AV DE FRONTON_4	Non	RD 64	RD 14			Ouvert	R2	5	14 400	0,5	15 840	5	50	50	71	62	3	Toulouse, Saint-Alban, Fonbeauzard, Aucamville	
AV DE GAMEVILLE	Non	D16	D54			Ouvert	R2	5	10 758	0,5	11 834	1	50	50	68	59	4	Toulouse	
AV DE GAMEVILLE_1	Non	200 m apr?s RD 2C	Sortie St-Orens-de-Gameville			Ouvert	R2	6	13 800	0,5	15 180	4	50	50	71	62	3	Saint-Orens-de-Gameville	
av de Gascogne	Non	RD 68	RD 42			Ouvert	R2	5	7 250	0,5	7 975	1	50	50	66	57	4	Frouzins	
AV DE GRANDE BRETAGNE	Non	A620	av de lombez			Ouvert	R2	10	17 500	0,5	19 250	3	50	50	71	63	3	Toulouse	
AV DE GRANDE BRETAGNE_5	Non	hopital purpan.	toec			Ouvert	R2	12	25 000	0,5	27 500	3	50	50	73	64	3	Toulouse	
AV DE L'AEROPOSTALE	Non	RD 113	Sortie Ramonville St Agne aggl			Ouvert	R2	4	5 555	0,5	6 111	2	50	50	67	58	4	Ramonville-Saint-Agne	
AV DE L'AEROPOSTALE_1	Non	Gleyze Vieille	RD 35			Ouvert	R2	4	9 350	0,5	10 285	1	50	50	69	60	4	Ramonville-Saint-Agne	
AV DE L'EGLISE	Non	Av. du bois.	Route d'Albi.			Ouvert	R2	5	5 230	0,5	5 753	3	50	50	66	58	4	Saint-Jean	
AV DE L'EUROPE	Non	Echangeur du Canal	Echangeur le Palays			Ouvert	R2	4	4 000	0,5	4 400	2	50	50	64	55	5	Toulouse	
AV DE L'INDUSTRIE	Non	RD 4	RN 20			Ouvert	R2	7	6 000	0,5	6 600	9	50	50	68	59	4	Saint-Alban, Fenouillet, Bruguières	
AV DE L'URSS	Non	Recollets	Moulive			Ouvert	R2	7	15 852	0,5	17 437	3	50	50	71	62	3	Toulouse	
AV DE L'URSS_1	Non	Recollets	Moulive			Ouvert	R2	5	16 565	0,5	18 222	4	50	50	72	63	3	Toulouse	
AV DE L'URSS_3	Non	av de lurss	av de lurss			Ouvert	R2	4	27 500	0,5	30 250	2	50	50	74	65	3	Toulouse	
AV DE LA GLOIRE	Non	pont	debut rue en U			Ouvert	R2	5	8 000	0,5	8 800	2	30	30	67	58	4	Toulouse	
AV DE LA GLOIRE_2	Non	ciemtiere	av jean chaubet			Ouvert	R2	5	8 000	0,5	8 800	2	50	50	68	59	4	Toulouse	
AV DE LA MARCAISSONNE	Non	Revel	Ribaute			Ouvert	R2	7	9 700	0,5	10 670	2	50	50	69	60	4	Toulouse, Quint-Fonsegrives	
AV DE LA MARCAISSONNE_1	Non	Revel	Ribaute			Ouvert	R2	6	15 504	0,5	17 054	2	50	50	71	62	3	Toulouse	
AV DE LA MARQUEILLE	Non	RD 2	RD57			Ouvert	R2	4	6 545	0,5	7 200	2	50	50	66	57	4	Saint-Orens-de-Gameville	
AV DE LA MARQUEILLE_1	Non	rond point	la querqueille			Ouvert	R2	3	6 545	0,5	7 200	2	80	80	70	61	4	Saint-Orens-de-Gameville	
AV DE LA PLAINE	Non	RD 50	RD 70			Ouvert	R2	5	7 040	0,5	7 744	2	50	50	68	59	4	Balma	
AV DE LA RESISTANCE	Non	Av. du Général de Gaule.	Place des Rotondes.			Ouvert	R2	4	11 600	0,5	12 760	5	50	50	70	62	4	Cugnaux	
AV DE LARDENNE	Non	Lebres	Calquet			Ouvert	R2	7	12 600	0,5	13 860	2	50	50	69	60	3	Toulouse, Tournefeuille	
AV DE LARDENNE_1	Non	Touch	Salinie			Ouvert	R2	7	14 800	0,5	16 280	2	50	50	69	60	3	Toulouse, Tournefeuille	
AV DE LARDENNE_2	Non	Savit	Vitarelles			Ouvert	R2	8	17 490	0,5	19 239	2	50	50	71	62	3	Toulouse	
AV DE LARDENNE_3	Non	Vitarelles	Negogousses			Ouvert	R2	10	21 200	0,5	23 320	2	50	50	71	62	3	Toulouse	
AV DE LARRIEU-THIBAUD	Non	Courties	Eisenhower			Ouvert	R2	5	8 400	0,5	9 240	3	50	50	69	60	4	Toulouse	
AV DE LASBORDES	Non	Grandidier	Lasbordes			Ouvert	R2	4	5 900	0,5	6 490	1	30	30	66	57	4	Toulouse	
AV DE LASBORDES_1	Non	RD 50	750m du RD 50			Ouvert	R2	5	7 200	0,5	7 920	2	30	30	67	58	4	Balma	
AV DE LATTRE DE TASSIGNY	Non	A620	all henri sellier			Ouvert	R2	6	5 600	0,5	6 160	2	50	50	67	58	4	Toulouse	
AV DE LATTRE DE TASSIGNY_1	Non	s.periph v. C.V	all henri sellier			Ouvert	R2	4	7 200	0,5	7 920	2	50	50	68	59	4	Toulouse	
AV DE LATTRE DE TASSIGNY_2	Non	mont sur periph	A620			Ouvert	R2	5	21 000	0,5	23 100	2	50	50	72	63	3	Toulouse	
AV DE LATTRE DE TASSIGNY_3	Non	Sellier	Recollets			Ouvert	R2	11	37 600	0,5	41 360	1	50	50	73	64	3	Toulouse	
AV DE LAVAUR	Non	Bonnefoy	Agde			Ouvert	R2	6	6 350	0,5	6 985	2	30	30	66	57	4	Toulouse	
AV DE LAVAUR_1	Non	Bonnefoy	Agde			Ouvert	R2	5	6 350	0,5	6 985	2	50	50	67	58	4	Toulouse	
AV DE LESPINET	Non	Cale	Herbettes			Ouvert	R2	5	4 350	0,5	4 785	0	30	30	60	51	0	Toulouse	
AV DE LESPINET_1	Non	rond point	A620			Ouvert	R2	5	4 350	0,5	4 785	0	50	50	63	54	5	Toulouse	
AV DE LESPINET_2	Non	Herbettes	rond point			Ouvert	R2	6	15 000	0,5	16 500	5	50	50	70	62	4	Toulouse	
AV DE LOMBEZ	Non	negogousses	grande bretagne			Ouvert	R2	4	15 675	0,5	17 243	2	50	50	70	61	4	Toulouse	
AV DE LONDRES	Non	aeroport	aeroport			Ouvert	R2	5	5 000	0,5	5 500	2	50	50	65	56	5	Blagnac	
AV DE MONTAUBAN	Non	RD 59	Sortie Brugui?res agglo			Ouvert	R2	7	25 000	0,5	27 500	4	50	50	73	65	3	Bruguières	
AV DE MONTAUBAN_1	Non	Sortie Brugui?res agglo	200 m avant le RD 20			Ouvert	R2	5	25 000	0,5	27 500	4	80	80	76	67	3	Bruguières	
AV DE MURET_2	Non	Berlioz	Pierre			Ouvert	R2	3	13 500	0,5	14 850	4	50	50	70	61	4	Toulouse	
AV DE PALARIN	Non	D24	che de cote goubard			Ouvert	R2	5	7 920	0,5	8 712	1	80	80	70	61	4	Villeneuve-Tolosane, Portet-sur-Garonne	
AV DE PLAISANCE	Non	RD 63A	Sortie Cugnaux agglo			Ouvert	R2	4	7 810	0,5	8 591	3	50	50	67	58	4	Cugnaux	
AV DE PURPAN	Non	RD 622 (p?riph?rique de Revel)	RD 629 (p?riph?rique de Revel)			Ouvert	R2	4	8 000	0,5	8 800	1	50	50	68	59	4	Blagnac	
AV DE RANGUEIL	Non	Julien	Bedouce			Ouvert	R2	4	5 400	0,5	5 940	2	50	50	67	58	4	Toulouse	
AV DE RANGUEIL_1	Non	rond point	rond point			Ouvert	R2	7	6 000	0,5	6 600	1	50	50	67	57	4	Toulouse	
AV DE RANGUEIL_2	Non	Bedouce	Maraichers			Ouvert	R2	7	10 679	0,5	11 747	14	50	50	70	62	4	Toulouse	
AV DE REVEL	Non	200 m apr?s RD 2C	Sortie St-Orens-de-Gameville			Ouvert	R2	5	13 800	0,5	15 180	4	50	50	71	62	3	Auzielle, Saint-Orens-de-Gameville	
AV DE REVEL_2	Non	lim commune toulouse metropole	lim commune toulouse metropole			Ouvert	R2	4	17 710	0,5	19 481	2	90	80	75	66	3	Auzielle, Saint-Orens-de-Gameville	
AV DE REYNERIE	Non	lim 30	lim 30			Ouvert	R2	4	6 500	0,5	7 150	2	30	30	67	58	4	Toulouse	
AV DE REYNERIE_1	Non	Cahuzac	Gauguin			Ouvert	R2	4	6 500	0,5	7 150	2	50	50	67	58	4	Toulouse	
AV DE REYNERIE_2	Non	Kiev	periph			Ouvert	R2	4	15 212	0,5	16 733	6	50	50	72	63	3	Toulouse	

AV DE REYNERIE_3	Non	av de tabar	A620			Ouvert	R2	6	20 100	0,5	22 110	2	50	50	72	63	3	Toulouse	
AV DE ROME	Non	bif. D902	rond point aéroport			Ouvert	R2	6	5 000	0,5	5 500	2	50	50	66	57	4	Blagnac	
AV DE SAINT EXUPERY	Non	lespinet	Rieux			Ouvert	R2	7	9 500	0,5	10 450	4	50	50	68	59	3	Toulouse	
AV DE SUISSE	Non	RD 113	Sortie Ramonville St Agne aggl			Ouvert	R2	4	5 555	0,5	6 111	2	50	50	67	58	4	Ramonville-Saint-Agne	
AV DE TABAR	Non	rond-point	Bazerque			Ouvert	R2	5	17 097	0,5	18 807	3	50	50	72	63	3	Toulouse	
AV DE TABAR_1	Non	universite le mirail	universite le mirail			Ouvert	R2	5	22 400	0,5	24 640	2	50	50	73	64	3	Toulouse	
AV DE TABAR_2	Non	rond-point	universite le mirail			Ouvert	R2	6	28 000	0,5	30 800	2	50	50	74	65	3	Toulouse	
AV DE TOULOUSE	Non	A62	fronton			Ouvert	R2	6	4 000	0,5	4 400	2	50	50	64	55	5	Bruguières	
AV DE TOULOUSE_1	Non	Entr?e Gratentour agglo	Sortie Gratentour agglo			Ouvert	R2	4	5 000	0,5	5 500	2	50	50	65	56	5	Castelginest, Gratentour	
AV DE TOULOUSE_2	Non	200 m echangeur	RD 70			Ouvert	R2	6	5 577	0,5	6 135	2	30	30	61	53	5	Balma	
AV DE TOULOUSE_3	Non	RD 24	RD 924A			Ouvert	R2	5	9 300	0,5	10 230	2	30	30	63	55	5	Cugnaux	
AV DE TOULOUSE_4	Non	rond point	rond point			Ouvert	R2	7	12 100	0,5	13 310	7	50	50	71	62	3	Bruguières	
AV DE TOULOUSE_5	Non	coustayrac	la tuilerie			Ouvert	R2	4	13 039	0,5	14 343	2	50	50	66	60	4	Fibrac	
AV DE TOULOUSE_6	Non	lalande	revel			Ouvert	R2	5	13 800	0,5	15 180	4	50	50	71	62	3	Toulouse, Saint-Orens-de-Gameville	
AV DE TOULOUSE_7	Non	R.D. 61	R.D. 77			Ouvert	R2	7	20 700	0,5	22 770	2	50	50	72	63	3	L'Union, Saint-Jean	
AV DE TOULOUSE_8	Non	RD 63G	RD 59			Ouvert	R2	5	25 000	0,5	27 500	4	50	50	73	65	3	Bruguières	
AV DE TOULOUSE_9	Non	mont louis	rte dalbi			Ouvert	R2	9	44 000	0,5	48 400	3	50	50	75	67	3	Toulouse, L'Union	
AV DE TOURNEFEUILLE	Non	giratoire des vignes	caulet			Ouvert	R2	4	13 000	0,5	14 300	2	50	50	69	60	4	Toulouse, Colomiers	
AV DE VILLEMUR	Non	RD 4	RD 14A nord			Ouvert	R2	6	8 000	0,5	8 800	2	50	50	68	59	4	Saint-Alban, Castelginest	
AV DES AEROSTIERS	Non	lim 30	lim 30			Ouvert	R2	9	5 577	0,5	6 135	2	30	30	61	53	5	Balma	
AV DES AEROSTIERS_1	Non	200 m echangeur	RD 70			Ouvert	R2	5	5 577	0,5	6 135	2	50	50	65	56	5	Balma	
AV DES AEROSTIERS_2	Non	Rocade Est	victor hugo			Ouvert	R2	6	24 800	0,5	27 280	2	50	50	72	63	3	Toulouse, Balma	
AV DES ARENES	Non	TCSP	RD 50			Ouvert	R2	4	7 040	0,5	7 744	2	50	50	66	57	3	Balma	
AV DES ARENES ROMAINES	Non	st michel du touch	Flambere			Ouvert	R2	5	16 900	0,5	18 590	1	50	50	71	62	3	Toulouse	
AV DES ARENES ROMAINES_1	Non	Flambere	Bayonne			Ouvert	R2	6	17 710	0,5	19 481	2	50	50	70	61	4	Toulouse	
AV DES CHALETS	Non	Entr?e Launaguet agglo	RD 15C			Ouvert	R2	5	5 000	0,5	5 500	2	30	30	61	57	5	Launaguet	
AV DES CHALETS_1	Non	Entr?e Launaguet agglo	RD 15C			Ouvert	R2	4	5 000	0,5	5 500	2	50	50	65	56	5	Launaguet	
AV DES CHALETS_2	Non	Sortie Castelginest	RD 15			Ouvert	R2	5	7 000	0,5	7 700	2	80	80	70	61	4	Fonbeauzard, Launaguet	
AV DES CHALETS_3	Non	RD 15	Entr?e Launaguet agglo			Ouvert	R2	5	8 000	0,5	8 800	2	50	50	67	58	4	Fonbeauzard, Launaguet	
AV DES ETATS UNIS	Non	Glaciere ouest	Fondeyre			Ouvert	R2	4	7 260	0,5	7 986	12	50	50	69	61	4	Toulouse	
AV DES ETATS UNIS_00	Non	Echangeur A620	Echangeur A620			Ouvert	R2	8	31 004	1	37 205	5	50	50	74	67	3	Toulouse	
AV DES ETATS UNIS_1	Non	Fondeyre	Trentin			Ouvert	R2	7	13 400	0,5	14 740	5	50	50	71	62	3	Toulouse	
AV DES ETATS UNIS_2	Non	acces A620	Fondeyre			Ouvert	R2	6	15 200	0,5	16 720	5	50	50	71	63	3	Toulouse	
AV DES ETATS UNIS_3	Non	Delbousquet	Rpt glaciere			Ouvert	R2	5	31 004	0,5	34 104	5	50	50	74	66	3	Toulouse	
AV DES ETATS UNIS_5	Non	Lim com	Allende			Ouvert	R2	8	34 000	0,5	37 400	10	50	50	75	67	3	Toulouse, Fenouillet, Aucamville	
AV DES ETATS UNIS_6	Non	Allende	Rupe			Ouvert	R2	7	38 000	0,5	41 800	10	50	50	76	68	3	Toulouse, Aucamville	
AV DES HERBETTES	Non	herbettes	butte			Ouvert	R2	7	6 000	0,5	6 600	1	50	50	65	56	5	Toulouse	
AV DES MINIMES	Non	curie	pont			Ouvert	R2	8	16 300	0,5	17 930	3	50	50	70	61	4	Toulouse	
AV DES NOBLES	Non	RD 15	RD 59			Ouvert	R2	5	5 060	0,5	5 566	2	30	30	66	56	4	Launaguet	
AV DES PINS	Non	cornebarrieu	av general de gaulle			Ouvert	R2	3	5 500	0,5	6 050	2	50	50	65	56	5	Blagnac	
AV DES PYRENEES	Non	Plaisance-du-Touche	RD 828			Ouvert	R2	4	5 000	0,5	5 500	2	50	50	66	57	4	Plaisance-du-Touch	
AV DES PYRENEES_1	Non	Entr?e Lacroix-Falgarde agglo	Sortie Lacroix-Falgarde agglo			Ouvert	R2	3	10 047	0,5	11 052	1	50	50	69	60	3	Lacroix-Falgarde	
AV DES PYRENEES_2	Non	RN 88	A 68			Ouvert	R2	6	12 900	0,5	14 190	1	50	50	70	61	4	L'Union	
AV DES PYRENEES_3	Non	rond point	rond point			Ouvert	R2	6	14 611	0,5	16 072	1	50	50	71	61	3	Muret	
AV DES PYRENEES_4	Non	rond point	rond point			Ouvert	R2	6	14 611	0,5	16 072	1	50	50	71	61	3	Muret	
AV DES SPORTS	Non	Rue Jean Jaurès.	RD14A			Ouvert	R2	5	11 650	0,5	12 815	3	50	50	69	60	4	Fenouillet	
AV DIDIER DAURAT	Non	Vedrines	Revel			Ouvert	R2	4	12 000	0,5	13 200	8	50	50	71	62	3	Toulouse	
AV DIDIER DAURAT PROLONGEE	Non	Imp	Vedrines			Ouvert	R2	3	12 200	0,5	13 420	3	50	50	69	60	4	Toulouse	
AV DIDIER DAURAT_1	Non	Imp	Vedrines			Ouvert	R2	5	12 200	0,5	13 420	3	50	50	69	60	4	Toulouse	
AV DOCTEUR MAURICE GRYNFOGEL	Non	Moundi	Vandel			Ouvert	R2	5	11 500.	0,5	12 650	1	50	50	70	60	4	Toulouse, Tournefeuille	
AV DU 11 NOVEMBRE	Non	Place de Rotondes.	Av. de Toulouse.			Ouvert	R2	4	11 600	0,5	12 760	5	50	50	70	62	4	Cugnaux	
AV DU 8 MAI 1945	Non	lim 50	lim 50			Ouvert	R2	5	10 000	0,5	11 000	2	50	50	68	59	4	Saint-Alban	
AV DU 8 MAI 1945_1	Non	RD 4	RD 14			Ouvert	R2	5	10 000	0,5	11 000	2	80	80	71	62	3	Saint-Alban	
AV DU 8 MAI 1945_2	Non	lim 50	lim 50			Ouvert	R2	7	15 565	0,5	17 122	2	50	50	71	62	3	Saint-Alban	
AV DU CALVEL	Non	1,200 km du RD 50	RD 70W			Ouvert	R2	4	7 200	0,5	7 920	2	50	50	68	59	4	Balma	
AV DU BOIS	Non	clot du loup	la tuilerie			Ouvert	R2	4	8 000	0,5	8 800	2	50	50	66	55	4	Saint-Jean	
AV DU CHATEAU D'EAU	Non	Dautezac	Champeau			Ouvert	R2	7	8 000	0,5	8 800	1	50	50	68	59	4	Toulouse	
AV DU COLONEL ROCHE	Non	edouard belin	complexe scientifique ranguell			Ouvert	R2	4	12 300	0,5	13 530	2	50	50	70	61	4	Toulouse	
AV DU COMMINGES	Non	lim 50	lim 50			Ouvert	R2	5	17 352	0,5	19 087	3	50	50	72	63	3	Cugnaux	
AV DU COMMINGES_1	Non	RD 924A	RD 158			Ouvert	R2	5	17 352	0,5	19 087	3	70	70	73	65	3	Cugnaux	
AV DU COMMINGES_2	Non	la vimona	la vimona			Ouvert	R2	5	20 000	0,5	22 000	2	50	50	72	63	3	Cugnaux, Villeneuve-Tolosane	
AV DU COMMINGES_3	Non	la vimona	av comminges			Ouvert	R2	5	20 000	0,5	22 000	2	70	70	74	65	3	Cugnaux	
AV DU GENERAL COMPANS	Non	RD 2	RD 1			Ouvert	R2	4	17 270	0,5	18 997	2	30	30	71	62	3	Blagnac	
AV DU GENERAL COMPANS_1	Non	r doc guimbaud	rte blagnac			Ouvert	R2	5	17 270	0,5	18 997	2	50	50	71	62	3	Blagnac	
AV DU GENERAL DE GAULLE	Non	patinoire	patinoire			Ouvert	R2	4	5 500	0,5	6 050	2	50	50	65	56	5	Blagnac	
AV DU GENERAL EISENHOWER	Non	Lestang	Seysses			Ouvert	R2	10	20 200	0,5	22 220	5	50	50	72	64	3	Toulouse	
AV DU GENERAL EISENHOWER_1	Non	St Simon	Basso Cambo			Ouvert	R2	9	22 350	0,5	24 585	5	50	50	73	64	3	Toulouse	
AV DU GENERAL EISENHOWER_2	Non	Réguelongue	Bernet			Ouvert	R2	8	27 700	0,5	30 470	5	50	50	74	65	3	Toulouse	
AV DU GENERAL EISENHOWER_8	Non	seysses	rte despagne			Ouvert	R2	6	30 000	0,5	33 000	3	50	50	74	65	3	Toulouse	
AV DU GRAND RAMIER	Non	N 133	parc expositions			Ouvert	R2	4	6 000	0,5	6 600	2	50	50	67	58	4	Toulouse	
AV DU GROUPE MORHANGE	Non	bretelle A620	bretelle A620			Ouvert	R2	4	50 000	0,5	55 000	3	50	50	72	66	3	Toulouse	
AV DU MARECHAL LECLERC	Non	RD 632	RD 50			Ouvert	R2	5	15 700	0,5	17 270	2	50	50	71	62	3	Tournefeuille	
AV DU MARQUISAT	Non	henri cunant	lim commune toulouse metropole			Ouvert	R2	4	15 565	0,5	17 122	2	50	50	71	62	3	Tournefeuille, Plaisance-du-Touch	
AV DU MIRAIL	Non	camboulives	cabuzac			Ouvert	R2	6	18 172	0,5	19 989	2	50	50	72	63	3	Toulouse	
AV DU MONT LOUIS	Non	D888	Bayonne			Ouvert	R2	7	7 000	0,5	7 700	2	50	50	66	57	4	L'Union	
AV DU PR JOSEPH DUCUING	Non	rte de narbonne	che de la salade de poisan			Ouvert	R2	9	14 300	0,5	15 730	5	50	50	71	62	3	Toulouse	
AV DU PROFESSEUR GUY ESPAGNO_1	Non	Purpan	Casserlardit			Ouvert	R2	7	11 000	0,5	12 100	2	50	50	69	60	4	Toulouse	
AV DU PROFESSEUR JEAN DAUSSET	Non	A620	hopital purpan			Ouvert	R2	5	5 000	0,5	5 500	2	50	50	65	56	5	Toulouse	
AV DU SERS	Non	Fenouillet	Lespinasse			Ouvert	R2	6	7 000	0,5	7 700	2	50	50	66	57	4	Saint-Alban, Aucamville	
AV DU TERROIR	Non	RD 4	RN 20			Ouvert	R2	6	6 000	0,5	6 600	9	50	50	68	60	4	Bruguières	
AV DU TERROIR_00	Non	Echangeur de Saint Jory	Echangeur de Lalande			Ouvert	R2	7	6 000	1	7 200	9	50	50	68	61	4	Bruguières	
AV EDOUARD BELIN	Non	belin	colonel roche			Ouvert	R2	3	12 200	0,5	13 420	3	50	50	69	60	4	Toulouse	
AV EDOUARD BELIN_1	Non	Rocade	Rd-point			Ouvert	R2	5	15 636	0,5	17 200	4	50	50	71	63	3	Toulouse	
AV EDOUARD SERRES	Non	D82	Brunaud			Ouvert	R2	4	17 000	0,5	18 700	6	50	50	72	64	3	Toulouse, Colomiers	
AV FLORA TRISTAN	Non	A623	rond point lespinet			Ouvert	R2	3	5 000	0,5	5 500	2	50	50	65	56	5	Ramonville-Saint-Agne	
AV FRANCOIS COLLIGNON	Non	minimes	gare raynal			Ouvert	R2	4	12 000	0,5	13 200	7	50	50	71	62	3	Toulouse	
AV FRANCOIS MITTERRAND	Non	lim 30	lim 30			Ouvert	R2	4	7 200	0,5	7 920	2	30	30	67	58	4	Balma	
AV FRANCOIS MITTERRAND_1	Non	lagarde	college			Ouvert	R2	4	7 200	0,5	7 920	2	50	50	68	59	4	Balma	
AV FREDERIC ESTEBE	Non	Minimes	Curie			Ouvert	R2	5	15 000	0,5	16 500	2	50	50	69	60	4	Toulouse	
AV FRIZAC	Non	Busca	Demoiselles			Ouvert	R2	4	6 050	0,5	6 655	3	50	50	67	58	4	Toulouse	
AV GALILEE	Non	RD64D	RD64			Ouvert	R2	4	7 400	0,5	8 140	1	30	30	63	53	5	Balma	
AV GASPARD CORIOLIS	Non	Perroud	Othello			Ouvert	R2	6	5 200	0,5	5 720	1	50	50	64	55	5	Toulouse	
AV GENERAL JOSEPH BARES	Non	950 m apr?s le RD 23	RD 15			Ouvert	R2	3	15 500	0,5	17 050	3	50	50	71	63	3	Cugnaux	
AV GENERAL JOSEPH BARES_1	Non	av de toulouse	av du comminges			Ouvert	R2	6	15 500	0,5	17 050	3	80	80	74	65	3	Cugnaux	
AV GEORGE SAND	Non	collongues	tournefeuille			Ouvert	R2	4	12 705	0,5	13 976	2	50	50	69	60	4	Colomiers	
AV GEORGES BRASSENS	Non	iut ec	iut ec			Ouvert	R2	4	5 500	0,5	6 050	2	50	50	65	56	5	Blagnac	
AV GEORGES POMPIDOU	Non	Pompidou	yves brunaud			Ouvert	R2	7	23 600	0,5	25 960	2	50	50	73	64	3	Toulouse	
AV HENRI GUILLAUMET	Non	Mermoz	fin site Airbus			Ouvert	R2	4	10 500	0,5	11 550	5	50	50	69	60	4	Colomiers	
AV HONORE SERRES	Non	hotel de departement	hotel de departement			Ouvert	R2	7	50 050	0,5	55 055	2	50	50	74	66	3	Toulouse	
AV JEAN BAYLET	Non	louis bazerque	Baylet			Ouvert	R2	5	4 000	0,5	4 400	2	50	50	64	55	5	Toulouse	
AV JEAN CHAUBET	Non	av de castres	louis plana			Ouvert	R2	6	15 565	0,5	17 122	1	50	50	69	60	4	Toulouse	
AV JEAN CHAUBET_1	Non	pont de balma	pont de balma			Ouvert	R2	6	24 800	0,5	27 280	2	50	50	72	63	3	Toulouse, Balma	
AV JEAN GONORD	Non	Rpt Boissin	Limayrac			Ouvert	R2	6	9 467	0,5	10 414	1	50	50	69	60	4	Toulouse	
AV JEAN GONORD_1	Non	Castres	Gonord			Ouvert	R2	10	14 000	0,5	15 400	1	50	50	70	61	4	Toulouse	
AV JEAN JAURES	Non	Limite Toulouse	RD 980			Ouvert	R2	5	14 800	0,5	16 280	2	50	50	69	60	3	Toulouse, Tournefeuille	
AV JEAN JAURES_1	Non	RD 980	RD 63			Ouvert	R2	5	25 500	0,5	28 050	2	50	50	73	64	3	Colomiers, Tournefeuille	
AV JEAN MONNET	Non	Mermoz	fin site Airbus			Ouvert	R2	4	10 500	0,5	11 550	5	50	50	69	60	4	Colomiers	

AV JEAN RIEUX	Non	Deltour	Revel			Ouvert	R2	6	8 000	0,5	8 800	4	50	50	68	60	4	Toulouse		
AV JEAN RIEUX_1	Non	deltour	perisse			Ouvert	R2	7	8 500	0,5	9 350	3	50	50	68	60	4	Toulouse		
AV JEAN ZAY	Non	A620	Launaguet			Ouvert	R2	8	16 000	0,5	17 600	3	50	50	71	62	3	Toulouse		
AV JULES JULIEN	Non	Bretelle A620	Bretelle A620			Ouvert	R2	16	13 070	0,5	14 377	3	50	50	70	61	4	Toulouse		
AV JULES JULIEN_1	Non	Recollets	Moulive			Ouvert	R2	8	15 852	0,5	17 437	3	30	30	70	61	4	Toulouse		
AV JULES JULIEN_2	Non	Julien	rangueil			Ouvert	R2	8	15 852	0,5	17 437	3	50	50	71	62	3	Toulouse		
AV JULES JULIEN_3	Non	Moulive	Bretelle			Ouvert	R2	9	17 173	0,5	18 890	2	50	50	71	62	3	Toulouse		
AV LATECOERE	Non	Mermoz	fin site Airbus			Ouvert	R2	5	10 500	0,5	11 550	5	50	50	69	60	4	Colomiers, Cornebarrieu		
AV LEON BLUM	Non	Jolimont	Cretes			Ouvert	R2	5	23 600	0,5	25 960	2	50	50	73	64	3	Toulouse		
AV LEON VIALA	Non	Julien	Delmas			Ouvert	R2	6	10 000	0,5	11 000	1	50	50	69	60	4	Toulouse		
AV LOUIS ARISTE PASSERIEU	Non	Depeche	Izar			Ouvert	R2	4	10 000	0,5	11 000	1	50	50	69	60	4	Toulouse		
AV LOUIS BAZERQUE	Non	Basso Cambo	Rond point Cepiere			Ouvert	R2	6	21 038	0,5	23 142	4	50	50	73	64	3	Toulouse		
AV LOUIS BAZERQUE_1	Non	rond point	le mirail			Ouvert	R2	3	24 788	0,5	27 267	3	50	50	73	64	3	Toulouse		
AV LOUIS BAZERQUE_2	Non	le mirail	av jean baylet			Ouvert	R2	5	28 149	0,5	30 964	2	50	50	74	65	3	Toulouse		
AV LOUIS BREGUET	Non	Carrosse	Exupery			Ouvert	R2	4	7 000	0,5	7 700	5	50	50	67	58	4	Toulouse		
AV LOUIS COUDER	Non	lim 50	lim 50			Ouvert	R2	4	6 142	0,5	6 755	2	50	50	67	58	4	Saint-Orens-de-Gameville		
AV LOUIS COUDER_1	Non	Entr?e Saint-Orens-de-G	RD 2			Ouvert	R2	4	6 142	0,5	6 755	2	80	80	70	61	4	Saint-Orens-de-Gameville		
AV LUCIEN BAROUX	Non	Limayrac	Duroux			Ouvert	R2	7	7 730	0,5	8 503	1	50	50	68	59	4	Toulouse		
AV LUCIEN BAROUX_1	Non	Limayrac	Terrasse			Ouvert	R2	6	9 580	0,5	10 538	1	50	50	69	60	4	Toulouse		
AV LUCIEN SERVANTY	Non	RD 1e	RD 2			Ouvert	R2	3	7 755	0,5	8 531	2	50	50	68	59	4	Blagnac		
AV MAURICE BOURGES-MAUNOURY	Non	michel ange	Netwille			Ouvert	R2	5	9 400	0,5	10 340	1	50	50	69	60	4	Toulouse		
AV MAURICE HAURIOU	Non	Tounis	Chaussee			Ouvert	R2	6	12 000	0,5	13 200	5	30	30	66	57	4	Toulouse		
AV MAURICE HAURIOU_1	Non	guesde	Hauriou			Ouvert	R2	6	15 000	0,5	16 500	2	30	30	66	57	4	Toulouse		
AV PASTEUR	Non	RD 36	D6			Ouvert	R2	5	8 041	0,5	8 845	5	50	50	69	60	4	Cazères		
AV PAUL OURLIAC	Non	Eisenhower	Cabuzac			Ouvert	R2	5	15 800	0,5	17 380	2	50	50	71	62	3	Toulouse		
AV PAUL SEJOURNE	Non	Lascrosses	Pont			Ouvert	R2	13	15 000	0,5	16 500	2	50	50	69	60	3	Toulouse		
AV PIERRE GEORGES LATECOERE	Non	RD 2	Avenue du Parc			Ouvert	R2	5	7 755	0,5	8 531	2	50	50	68	59	4	Blagnac		
AV PIERRE GEORGES LATECOERE_1	Non	RD 2	Avenue du Parc			Ouvert	R2	3	8 745	0,5	9 620	2	50	50	69	60	4	Blagnac		
AV PIERRE GEORGES LATECOERE_2	Non	La Bourdette	Acc?s au Collège			Ouvert	R2	5	23 000	0,5	25 300	2	50	50	73	64	3	Toulouse, Ramonville-Saint-Agne		
AV POMPIDOU_DOUMERGUE	Non	D812	D70			Ouvert	R2	7	6 000	0,5	6 600	1	50	50	67	58	4	Toulouse		
AV PRESIDENT DOUMERGUE	Non	Michoun	Agde			Ouvert	R2	4	6 600	0,5	7 260	1	30	30	67	57	4	Toulouse		
AV RAYMOND NAVES	Non	Bleriot	Deltour			Ouvert	R2	4	5 460	0,5	6 006	1	30	30	66	57	4	Toulouse		
AV RAYMOND NAVES_1	Non	deltour	castres			Ouvert	R2	4	5 900	0,5	6 490	1	30	30	66	57	4	Toulouse		
AV SAINT-GRANIER	Non	lanmurier	leurope			Ouvert	R2	5	7 000	0,5	7 700	2	50	50	66	57	4	Toulouse, Colomiers		
AV SAINT-MARTIN DE BOVILLE	Non	plaine	calvel			Ouvert	R2	5	7 220	0,5	7 920	2	50	50	68	59	4	Balma		
AV SAINT-MARTIN DE BOVILLE_1	Non	charles de gaulle	plaine			Ouvert	R2	6	9 240	0,5	10 164	2	50	50	69	60	4	Balma		
AV SALVADOR ALLENDE	Non	RN124	Av des Marots			Ouvert	R2	5	7 000	0,5	7 700	2	50	50	66	57	4	Colomiers		
AV SALVADOR ALLENDE_00	Non	Echangeur de Saint Jory	Echangeur de Lalande			Ouvert	R2	6	15 000	1	18 000	6	50	50	72	64	3	Toulouse, Aucamville		
AV SALVADOR ALLENDE_1	Non	Etats	RD 4			Ouvert	R2	5	16 500	0,5	18 150	2	50	50	71	62	3	Toulouse, Aucamville		
AV SALVADOR DALI	Non	blagnac	A621			Ouvert	R2	5	11 700	0,5	12 870	4	50	50	70	61	4	Toulouse		
AV TOLOSANE	Non	Periph	Lim com			Ouvert	R2	6	22 300	0,5	24 530	1	50	50	72	63	3	Toulouse, Ramonville-Saint-Agne		
AV VICTOR HUGO	Non	RD 50	RD 70			Ouvert	R2	6	7 040	0,5	7 744	2	50	50	68	59	4	Balma		
AV VICTOR SEGOFFIN	Non	delacourtie	lagrange			Ouvert	R2	4	4 000	0,5	4 400	2	50	50	64	55	5	Toulouse		
AV YVES BRUNAUD	Non	Blum	Cretes			Ouvert	R2	6	16 000	0,5	17 600	2	50	50	71	62	3	Toulouse		
AV YVES BRUNAUD_1	Non	Bd. M. Grynfogel.	Av. Edouard Serres.			Ouvert	R2	3	17 000	0,5	18 700	6	50	50	72	64	3	Colomiers		
AV YVES BRUNAUD_2	Non	plana	Cretes			Ouvert	R2	6	22 000	0,5	24 200	2	50	50	72	63	3	Toulouse		
AV YVES BRUNAUD_3	Non	Jolimont	Cretes			Ouvert	R2	6	23 600	0,5	25 960	2	50	50	73	64	3	Toulouse		
Av. des Pyrenees.	Non	R.N.117.	Allée Niel.			Ouvert	R2	6	14 611	0,5	16 072	1	50	50	71	61	3	Muret		
Av. Lingfield-Montaigne.	Non	Bd. des Capelles.	Rue St Exupéry.			Ouvert	R2	5	6 952	0,5	7 647	4	50	50	68	59	4	Plaisance-du-Touch		
R Saint-Exupery	Non	Av Montaigne	Av des Vitarelles			Ouvert	R2	5	6 952	0,5	7 647	4	50	50	68	59	4	Plaisance-du-Touch		
R Alphonse Daudet	Non	Av Montaigne	Av des Vitarelles			Ouvert	R2	5	6 952	0,5	7 647	4	50	50	68	59	4	Plaisance-du-Touch		
Av.des Martinets_1	Non	D42	monestie			Ouvert	R2	4	14 261	0,5	15 687	5	50	50	71	62	3	Plaisance-du-Touch		
Av.des Martinets_2	Non	R des Fauvettes	R Jean Rouch			Ouvert	R2	4	14 261	0,5	15 687	5	50	50	71	62	3	Plaisance-du-Touch		
BD ANDRE NETWILLER	Non	rostand	netwiller			Ouvert	R2	5	7 000	0,5	7 700	2	50	50	66	57	4	Toulouse		
BD ANDRE NETWILLER_1	Non	Rpt	Ebelot			Ouvert	R2	9	9 400	0,5	10 340	1	50	50	68	59	4	Toulouse		
BD ANDRE NETWILLER_2	Non	(tronçon CD) Maunoury	Rpt			Ouvert	R2	5	14 000	0,5	15 400	4	50	50	71	62	3	Toulouse		
BD ANDRE NETWILLER_3	Non	Ebelot	Albi			Ouvert	R2	5	19 000	0,5	20 900	1	50	50	72	63	3	Toulouse		
BD ARMAND DUPORTAL	Non	Barcelone	Lascrosses			Ouvert	R2	4	5 000	0,5	5 500	2	30	30	61	52	5	Toulouse		
BD BONREPOS	Non	Matabiau	Jaures			Ouvert	R2	8	21 000	0,5	23 100	3	50	50	72	63	3	Toulouse		
BD CORPS FRANC POMMIES	Non	RD 82	RD 63 (Bd Martel)			Ouvert	R2	4	26 480	0,5	29 128	3	50	50	74	65	4	Colomiers		
BD D'ARCOLE	Non	Place	Concorde			Ouvert	R2	9	25 000	0,5	27 500	2	50	50	71	62	3	Toulouse		
BD DE GASCOGNE	Non	RD 24D	RN 124			Ouvert	R2	4	8 640	0,5	9 504	2	50	50	69	60	4	Colomiers		
BD DE L'EMBOUCHURE	Non	Embouchure	Eiche			Ouvert	R2	11	20 000	0,5	22 000	5	50	50	73	64	3	Toulouse		
BD DE L'EMBOUCHURE_1	Non	Suisse	Minimes			Ouvert	R2	8	42 000	0,5	46 200	4	50	50	76	67	3	Toulouse		
BD DE L'EUROPE	Non	N224	iut			Ouvert	R2	5	5 500	0,5	6 050	2	50	50	65	56	5	Blagnac, Beauzelle		
BD DE L'EUROPE_1	Non	st-granier	rocade arc-en-ciel			Ouvert	R2	5	7 000	0,5	7 700	2	50	50	66	57	4	Toulouse, Colomiers		
BD DE L'EUROPE_2	Non	leurope	vignes			Ouvert	R2	4	9 680	0,5	10 648	2	50	50	68	59	4	Colomiers		
BD DE L'EUROPE_3	Non	D82	D980			Ouvert	R2	4	14 000	0,5	15 400	3	50	50	69	61	4	Colomiers, Portet-sur-Garonne		
BD DE L'EUROPE_4	Non	D82	D980			Ouvert	R2	3	14 400	0,5	15 840	3	50	50	70	61	4	Colomiers		
BD DE LA GARE	Non	jean jaures	Gloire			Ouvert	R2	8	21 000	0,5	23 100	3	50	50	72	63	3	Toulouse		
BD DE LA GARE_1	Non	Guilhemery	Gloire			Ouvert	R2	8	24 318	0,5	26 750	2	50	50	73	64	3	Toulouse		
BD DE LA MARNE	Non	Crampel	Midi			Ouvert	R2	4	5 000	0,5	5 500	1	50	50	66	57	4	Toulouse		
BD DE LA MARQUETTE_1	Non	Brienne	Bearnais			Ouvert	R2	6	18 000	0,5	19 800	2	50	50	72	63	3	Toulouse		
BD DE LA MARQUETTE_2	Non	Bearnais	Serres			Ouvert	R2	8	29 340	0,5	32 274	2	50	50	72	63	3	Toulouse		
BD DE LA MEDITERRANEE	Non	St Exupery	Vers periph			Ouvert	R2	6	20 000	0,5	22 000	2	50	50	72	63	3	Toulouse		
BD DE MARENGO	Non	Pompidou	Vers Periole (sncf)			Ouvert	R2	8	23 600	0,5	25 960	2	50	50	73	64	3	Toulouse		
BD DE PIBRAC	Non	14e regiment dinfanterie	pibrac			Ouvert	R2	4	9 680	0,5	10 648	2	50	50	69	60	4	Colomiers		
BD DE STRASBOURG	Non	Wilson	Strasbourg			Ouvert	R2	6	18 700	0,5	20 570	2	50	50	72	63	3	Toulouse		
BD DE STRASBOURG_1	Non	Concorde	Carnot			Ouvert	R2	8	25 000	0,5	27 500	2	50	50	73	64	3	Toulouse		
BD DE SUISSE	Non	Embouchure	Eiche			Ouvert	R2	11	12 000	0,5	13 200	2	50	50	70	61	4	Toulouse		
BD DE SUISSE_1	Non	Eiche	Unis			Ouvert	R2	11	31 000	0,5	34 100	2	50	50	74	65	3	Toulouse		
BD DE THIBAUD	Non	Courties	Eisenhower			Ouvert	R2	8	8 400	0,5	9 240	3	50	50	68	59	4	Toulouse		
BD DELACOURTIE	Non	Recollets	Moulive			Ouvert	R2	4	15 000	0,5	16 500	2	50	50	71	62	3	Toulouse		
BD DELTOUR	Non	Castres	Rieux			Ouvert	R2	7	8 000	0,5	8 800	2	50	50	68	59	4	Toulouse		
BD DEODAT DE SEVERAC	Non	Cugnaux	muret			Ouvert	R2	5	23 000	0,5	25 300	3	50	50	73	64	3	Toulouse		
BD DES CAPELLES	Non	capelles	D42			Ouvert	R2	7	6 182	0,5	6 800	5	50	50	67	59	4	Plaisance-du-Touch		
BD DES COURTIES	Non	Thibaud	Rond point			Ouvert	R2	7	14 000	0,5	15 400	3	50	50	69	61	4	Toulouse		
BD DES CRETES	Non	Solferino	Cretes			Ouvert	R2	4	11 000	0,5	12 100	1	50	50	69	60	4	Toulouse		
BD DES CRETES_1	Non	dreyfus	castres			Ouvert	R2	6	12 200	0,5	13 420	1	50	50	70	61	4	Toulouse		
BD DES MINIMES	Non	Garros	Minimes			Ouvert	R2	8	18 000	0,5	19 800	2	50	50	72	63	3	Toulouse		
BD DES MINIMES_1	Non	Negreneys	Lyon			Ouvert	R2	8	44 000	0,5	48 400	3	50	50	74	65	3	Toulouse		
BD DES RECOLLETS	Non	lim 30	lim 30			Ouvert	R2	12	14 723	0,5	16 195	6	30	30	67	58	4	Toulouse		
BD DES RECOLLETS_1	Non	Pont	Feretra			Ouvert	R2	12	14 723	0,5	16 195	6	50	50	71	62	3	Toulouse		
BD DES RECOLLETS_2	Non	Seilier	Recollets			Ouvert	R2	8	27 500	0,5	30 250	2	30	30	68	60	4	Toulouse		
BD DES RECOLLETS_3	Non	vladieu	lurss			Ouvert	R2	6	27 500	0,5	30 250	2	50	50	73	64	3	Toulouse		
BD DU 14E REGIMENT D'INFANTERIE	Non	RD 82	Giratoire ? 370 m du RD 82			Ouvert	R2	4	8 640	0,5	9 504	2	50	50	69	60	4	Colomiers		
BD DU MARECHAL JUIN	Non	rond point	rond point			Ouvert	R2	3	7 000	0,5	7 700	2	50	50	66	57	4	Toulouse		
BD DU MARECHAL JUIN_2	Non	clinique	N133			Ouvert	R2	6	16 000	0,5	17 600	2	50	50	70	61	4	Toulouse		
BD DU MARECHAL JUIN_3	Non	Recollets	Chaussee			Ouvert	R2	6	37 600	0,5	41 350	1	50	50	73	64	3	Toulouse		
BD DU PROFESSEUR LEOPOLD ESCANDE	Non	Guilhemery	Michelet			Ouvert	R2	4	33 190	0,5	36 509	2	50	50	74	65	3	Toulouse		
BD DU SELERY	Non	RD63	RD82			Ouvert	R2	4	7 000	0,5	7 700	2	50	50	66	57	4	Colomiers		
BD EMILE CALVET	Non	Bd. du 14e R.I.	Bd. Eugène Montel.			Ouvert	R2	4	15 000	0,5	16 500	1	50	50	71	62	4	Colomiers		
BD EUGENE MONTEL	Non	Corps Franc Pommi?s	Echangeur RN 124			Ouvert	R2	4	26 480	0,5	29 128	3	50	50	74	65	4	Colomiers		
BD FLORENCE ARTHAUD_1	Non	netwiller	palefficat			Ouvert	R2	5	14 000	0,5	15 400	4	50	50	70	61	4	Toulouse		
BD FLORENCE ARTHAUD_2	Non	Toulouse	Bruguières			Ouvert	R2	6	50 000	0,5	55 000	3	50	50	75	66	3	Toulouse		
BD GABRIEL KOENIGS	Non	Male	Nadal			Ouvert	R2	7	17 700	0,5	19 470	2	50	50	72	62	3	Toulouse		
BD GASTON DEFFERRE	Non	RD 82C	RD 63			Ouvert	R2	4	9 680	0,5	10 648	2	50	50	69	60	4	Colomiers		

BD GENERAL DE GAULLE	Non	Giratoire ? 370 m du RD82	RD 24D			Ouvert	R2	4	8 640	0,5	9 504	2	30	30	68	59	4	Colomiers	
BD GENERAL DE GAULLE_1	Non	rond point	gendarmerie			Ouvert	R2	3	8 640	0,5	9 504	2	50	50	69	60	4	Colomiers	
BD GRIFFOUL DORVAL	Non	Mendes France	Sauveur			Ouvert	R2	8	19 000	0,5	20 900	3	50	50	72	63	3	Toulouse	
BD JEAN-AUGUSTE INGRES	Non	--rond-point	Europe			Ouvert	R2	4	7 000	0,5	7 700	2	50	50	66	57	4	Colomiers, Tournefeuille	
BD JEAN BRUNHES	Non	rond point	rond point			Ouvert	R2	8	7 000	0,5	7 700	1	50	50	67	58	4	Toulouse	
BD JEAN BRUNHES_1	Non	grande bretagne	Wagner			Ouvert	R2	6	7 580	0,5	8 338	1	50	50	68	59	4	Toulouse	
BD JEAN JAURES	Non	RD 10	RD 16			Ouvert	R2	6	8 041	0,5	8 845	5	50	50	69	60	4	Cazères	
BD LASCROSSES	Non	Barcelone	bearnais			Ouvert	R2	4	15 000	0,5	16 500	2	30	30	66	57	4	Toulouse	
BD LASCROSSES_1	Non	Sanieres	Lascrosses			Ouvert	R2	4	17 600	0,5	19 360	2	30	30	71	62	3	Toulouse	
BD LASCROSSES_2	Non	Barcelone	Lancefoc			Ouvert	R2	8	21 000	0,5	23 100	2	50	50	71	62	3	Toulouse	
BD LASCROSSES_3	Non	serres	leclerc			Ouvert	R2	7	25 000	0,5	27 500	2	50	50	71	63	3	Toulouse	
BD LAZARE CARNOT_1	Non	Verdier	Dupuy			Ouvert	R2	9	8 500	0,5	9 350	2	50	50	68	59	4	Toulouse	
BD LAZARE CARNOT_2	Non	matz	perl			Ouvert	R2	7	22 100	0,5	24 310	2	50	50	72	63	3	Toulouse	
BD LEON GAMBETTA	Non	RD 8	RD 21			Ouvert	R2	5	11 570	0,5	12 727	4	70	70	72	63	3	Saint-Gaudens	
BD LEON GAMBETTA_1	Non	RD 8	RD 21 limite St Gaudens agglo			Ouvert	R2	5	11 570	0,5	12 727	4	70	70	72	63	3	Saint-Gaudens	
BD MARCEL DASSAULT	Non	RD 63	RD 82E			Ouvert	R2	4	16 400	0,5	18 040	3	50	50	71	63	3	Colomiers	
BD MARECHAL LECLERC	Non	Barcelone	Lascrosses			Ouvert	R2	9	7 000	0,5	7 700	2	30	30	62	54	5	Toulouse	
BD MARECHAL LECLERC_1	Non	Sejourne	pont			Ouvert	R2	4	7 000	0,5	7 700	2	50	50	66	57	4	Toulouse	
BD MARECHAL LECLERC_2	Non	lim 30	lim 30			Ouvert	R2	11	7 000	0,5	7 700	2	30	30	62	53	5	Toulouse	
Bd Marie Curie	Non	Route de Pibrac	Route de Colomiers			Ouvert	R2	4	5 000	0,5	5 500	2	50	50	66	57	4	Plaisance-du-Touch	
BD MATABIAU	Non	Serres	rue Matabiau			Ouvert	R2	7	29 340	0,5	32 274	2	50	50	72	63	3	Toulouse	
BD MAURICE GRYNFOGEL	Non	RD 63	RD 63			Ouvert	R2	4	15 263	0,5	16 789	3	50	50	71	62	4	Colomiers	
BD MICHELET	Non	colombette	escande			Ouvert	R2	4	2 000	0,5	2 200	1	30	30	57	48	0	Toulouse	
BD MICHELET_1	Non	escande	riquet			Ouvert	R2	4	7 300	0,5	8 030	1	30	30	67	58	4	Toulouse	
BD MONPLAISIR	Non	Japon	sauveur			Ouvert	R2	4	4 000	0,5	4 400	1	50	50	63	54	5	Toulouse	
BD PAUL VALERY	Non	RD63	Bd Paul Valery			Ouvert	R2	4	7 000	0,5	7 700	2	50	50	66	57	4	Colomiers	
BD PIERRE ET MARIE CURIE	Non	Negreneys	Cazeneuve			Ouvert	R2	4	7 500	0,5	8 250	1	50	50	68	59	4	Toulouse	
BD PIERRE ET MARIE CURIE_1	Non	Estebe	Negreneys			Ouvert	R2	8	15 600	0,5	17 160	1	50	50	71	62	3	Toulouse	
BD PIERRE ET MARIE CURIE_2	Non	Fronton	Negreneys			Ouvert	R2	8	19 100	0,5	21 010	2	50	50	72	63	3	Toulouse	
BD PIERRE SEMARD	Non	Lyon	Pompidou			Ouvert	R2	7	21 000	0,5	23 100	3	50	50	72	63	3	Toulouse	
BD RATALENS	Non	Giratoire clinique.	Avenue de Flotis			Ouvert	R2	5	11 781	0,5	12 959	4	50	50	70	61	4	L'Union, Saint-Jean	
BD RICHARD WAGNER	Non	Sembat	Brunhes			Ouvert	R2	5	7 000	0,5	7 700	1	50	50	67	58	4	Toulouse	
BD RICHARD WAGNER_1	Non	Brunhes	Eau			Ouvert	R2	5	8 000	0,5	8 800	1	50	50	68	59	4	Toulouse	
BD RIQUET	Non	Jaures	Michelet			Ouvert	R2	7	33 190	0,5	36 509	2	50	50	74	65	3	Toulouse	
BD SILVIO TRENTIN	Non	Chaussas	Unis			Ouvert	R2	10	27 000	0,5	29 700	4	50	50	73	65	3	Toulouse	
BD VICTOR HUGO	Non	Sélery	RD24D			Ouvert	R2	4	7 000	0,5	7 700	2	50	50	66	57	4	Colomiers	
BD VICTOR HUGO_1	Non	Echangeur RN 124	RD 24D			Ouvert	R2	4	14 000	0,5	15 400	2	50	50	71	62	3	Colomiers	
BD VINCENT AURIOL	Non	Entr?e Balma	RD 50			Ouvert	R2	4	7 425	0,5	8 168	1	50	50	68	59	4	Balma	
BD VINCENT AURIOL_1	Non	RD 63 Nord	RD 63 Sud			Ouvert	R2	5	20 500	0,5	22 550	2	50	50	72	63	3	Tournefeuille	
BD VINCENT AURIOL_2	Non	RD 980	RD 63			Ouvert	R2	3	25 500	0,5	28 050	2	50	50	73	64	3	Tournefeuille	
Bd. des Capelles.	Non	R. du Dr Armaing.	Rue du Touch.			Ouvert	R2	4	6 182	0,5	6 800	5	50	50	68	59	4	Plaisance-du-Touch	
Bd Victor Hugo	Non	R du touch	Rd pt D632			Ouvert	R2	4	6 182	0,5	6 800	5	50	50	68	59	4	Plaisance-du-Touch	
bretelle	Non	bretelle	bretelle			Ouvert	R2	3	4 000	0,5	4 400	2	50	50	65	57	5	Toulouse	
bretelle A620 ech Ponts Jumeaux - 5	Non	bretelle	bretelle			Ouvert	R2	7	20 000	0,5	22 000	5	50	50	72	65	3	Toulouse	
bretelle_1	Non	bretelle	bretelle			Ouvert	R2	5	13 070	0,5	14 377	3	50	50	70	65	4	Toulouse	
bretelle_10	Non	bretelle	bretelle			Ouvert	R2	6	20 500	0,5	22 550	8	50	50	73	68	3	Lespinasse	
bretelle_11	Non	bretelle	bretelle			Ouvert	R2	6	20 500	0,5	22 550	8	80	80	75	71	3	Lespinasse, Bruguières	
bretelle_12	Non	bretelle	bretelle			Ouvert	R2	4	21 000	0,5	23 100	10	50	50	73	69	3	Lespinasse	
bretelle_13	Non	bretelle	bretelle			Ouvert	R2	6	25 000	0,5	27 500	4	50	50	73	67	3	Toulouse, Balma	
bretelle_14	Non	bretelle	bretelle			Ouvert	R2	5	25 500	0,5	28 050	2	50	50	73	67	3	Tournefeuille	
bretelle_15	Non	bretelle	bretelle			Ouvert	R2	5	30 000	0,5	33 000	2	50	50	74	67	3	Toulouse, L'Union	
bretelle_16	Non	bretelle	bretelle			Ouvert	R2	5	30 000	0,5	33 000	2	70	70	74	69	3	L'Union	
bretelle_17	Non	bretelle	bretelle			Ouvert	R2	5	33 000	0,5	36 300	5	50	50	74	69	3	Toulouse	
bretelle_18	Non	bretelle	bretelle			Ouvert	R2	4	47 300	0,5	52 030	2	50	50	72	70	2	Blagnac, Beauzelle	
bretelle_19	Non	bretelle	bretelle			Ouvert	R2	7	48 785	0,5	53 664	2	50	50	74	70	1	Toulouse	
bretelle_2	Non	bretelle	bretelle			Ouvert	R2	5	13 150	0,5	14 465	3	50	50	70	64	1	Toulouse	
bretelle_20	Non	bretelle	bretelle			Ouvert	R2	6	48 800	0,5	53 680	2	50	50	76	70	1	Toulouse	
bretelle_21	Non	bretelle	bretelle			Ouvert	R2	5	50 000	0,5	55 000	3	50	50	76	70	1	Toulouse, Balma, Blagnac, L'Union, Launaguet	
bretelle_23	Non	bretelle	bretelle			Ouvert	R2	7	111 099	0,5	122 209	5,1	50	50	76	74	1	Toulouse	
bretelle_4	Non	bretelle	bretelle			Ouvert	R2	6	15 000	0,5	16 500	2	50	50	71	64	3	Toulouse	
bretelle_5	Non	bretelle	bretelle			Ouvert	R2	6	15 565	0,5	17 122	2	50	50	71	65	3	Toulouse, Balma	
bretelle_6	Non	bretelle	bretelle			Ouvert	R2	4	16 137	0,5	17 751	1	50	50	71	65	3	Toulouse, Blagnac	
bretelle_7	Non	bretelle	bretelle			Ouvert	R2	7	17 700	0,5	19 470	2	50	50	71	65	3	Toulouse	
bretelle_8	Non	bretelle	bretelle			Ouvert	R2	6	20 000	0,5	22 000	5	50	50	72	67	3	Toulouse, Balma	
bretelle_Hors_TM	Non	bretelle	bretelle			Ouvert	R2	4	8 000	0,5	8 800	4	50	50	69	61	4	Saint-Gaudens, Ponlat-Taillebourg, Ausson, Landorthe	
bretelle_Hors_TM_1	Non	bretelle	bretelle			Ouvert	R2	5	9 000	0,5	9 900	4	50	50	69	61	4	Montgiscard, Gardouch	
bretelle_Hors_TM_2	Non	bretelle	bretelle			Ouvert	R2	4	14 000	0,5	15 400	2	50	50	71	63	3	Portet-sur-Garonne	
bretelle_Hors_TM_3	Non	bretelle	bretelle			Ouvert	R2	4	18 000	0,5	19 800	3	50	50	72	64	3	Martres-Tolosane, Montsaunès, Mazères-sur-Salat, Saint-Martory	
bretelle_Hors_TM_4	Non	bretelle	bretelle			Ouvert	R2	3	19 100	0,5	21 010	5	50	50	73	65	3	Pinsaguel	
bretelle_Hors_TM_5	Non	bretelle	bretelle			Ouvert	R2	4	20 000	0,5	22 000	4	50	50	72	65	3	Toulouse, Roques, Portet-sur-Garonne, Villeneuve-lès-Bouloc, Saint-Sauveur	
bretelle_Hors_TM_6	Non	bretelle	bretelle			Ouvert	R2	4	20 000	0,5	22 000	4	70	70	74	67	3	Roques	
bretelle_Hors_TM_7	Non	bretelle	bretelle			Ouvert	R2	7	25 000	0,5	27 500	4	50	50	73	65	3	Garidech, Montastruc-la-Conseillère	
bretelle_Hors_TM_8	Non	bretelle	bretelle			Ouvert	R2	4	69 000	0,5	75 900	6	50	50	72	72	2	Montgiscard	
CHE AMOUROUX	Non	ecole	albi			Ouvert	R2	4	4 000	0,5	4 400	2	50	50	64	55	5	Toulouse	
CHE CARROSSE	Non	Breguet	Gonin			Ouvert	R2	4	7 000	0,5	7 700	5	50	50	67	58	4	Toulouse	
CHE CARROSSE_1	Non	gonin	A620			Ouvert	R2	5	9 659	0,5	10 625	2	50	50	69	60	4	Toulouse	
CHE CASSAING	Non	Brunaud	Guillaumet			Ouvert	R2	4	5 500	0,5	6 050	1	30	30	61	52	5	Toulouse	
CHE D'AUDIBERT	Non	Launaguet	Izard			Ouvert	R2	5	8 000	0,5	8 800	1	50	50	68	59	4	Toulouse	
CHE D'AUZEVILLE	Non	Rpt Escalles vers Ramonville	Gleyze Vieille			Ouvert	R2	4	9 300	0,5	10 230	1	50	50	69	60	4	Toulouse, Ramonville-Saint-Agne	
CHE D'EN SIGAL	Non	RN124	Av des Marots			Ouvert	R2	4	13 000	0,5	14 300	5	50	50	70	61	4	Colomiers	
CHE D'ESCALLES	Non	durand	dauzeville			Ouvert	R2	4	5 782	0,5	6 360	1	50	50	67	57	4	Toulouse	
CHE DE BASSO CAMBO	Non	Tucault	Réguelongue			Ouvert	R2	4	4 650	0,5	5 115	1	30	30	65	56	5	Toulouse, Cugnaux	
CHE DE BASSO CAMBO_1	Non	Réguelongue	Eisenhower			Ouvert	R2	4	6 550	0,5	7 205	1	30	30	67	57	4	Toulouse	
CHE DE BELBEZE	Non	rd pt d888	rd pt belveze			Ouvert	R2	6	7 700	0,5	8 500	2	50	50	66	58	4	Saint-Jean	
CHE DE BELLE HOTESSE	Non	Av. de Cornaudric.	Ch. de la Belle Hôtesse.			Ouvert	R2	3	8 000	0,5	8 800	2	50	50	66	58	4	L'Union, Saint-Jean	
CHE DE BELLE HOTESSE_1	Non	merle	chateau deau			Ouvert	R2	4	8 000	0,5	8 800	2	50	50	66	58	4	L'Union, Saint-Jean	
CHE DE BITET	Non	Bitet	Corraze			Ouvert	R2	4	5 100	0,5	5 610	3	50	50	66	58	4	Toulouse	
CHE DE BORDEBLANCHE	Non	Ramalet Moundi	Huc			Ouvert	R2	4	6 000	0,5	6 600	3	50	50	67	58	4	Toulouse	
CHE DE BOUDOU	Non	Chemin de Rispet	RD 64			Ouvert	R2	4	7 150	0,5	7 865	2	50	50	68	59	4	Toulouse, Launaguet	
CHE DE BOUDOU_1	Non	RD 15	RD 64c			Ouvert	R2	5	14 000	0,5	15 400	5	50	50	71	62	3	Toulouse, Launaguet	
CHE DE CAYRAS	Non	Limite commune Toulouse	Sortie St Orens-de-Gam. agglo			Ouvert	R2	5	9 460	0,5	10 406	2	50	50	69	60	4	Toulouse, Saint-Orens-de-Gameville	
CHE DE CHEVREFEUILLE	Non	bayonne	serres			Ouvert	R2	4	12 000	0,5	13 200	3	50	50	69	60	4	Toulouse, Colomiers	
CHE DE COTE GOUBARD	Non	RD 15	Entr?e Portet-sur-G. agglo			Ouvert	R2	5	7 920	0,5	8 712	1	80	80	71	61	3	Cugnaux, Villeneuve-Tolosane, Portet-sur-Garonne	
CHE DE DUROUX	Non	Baroux	Naves			Ouvert	R2	6	7 730	0,5	8 503	1	30	30	67	58	4	Toulouse	
CHE DE FENOUILLET	Non	Fondeyre	Verne			Ouvert	R2	3	7 092	0,5	7 801	3	50	50	68	59	4	Toulouse	
CHE DE FENOUILLET_1	Non	RD 64	Fondeyre			Ouvert	R2	6	9 000	0,5	9 900	3	50	50	69	60	4	Toulouse, Fenouillet	
CHE DE FERRO LEBRES	Non	Moundi	Lardenne			Ouvert	R2	4	6 000	0,5	6 600	1	50	50	67	58	4	Toulouse, Tournefeuille	
CHE DE FERROLEBRES	Non	Moundi	Lardenne			Ouvert	R2	5	6 000	0,5	6 600	1	50	50	67	58	4	Toulouse, Tournefeuille	
CHE DE GUILHERMY	Non	Montsabert	Guilhermy			Ouvert	R2	4	13 900	0,5	15 290	2	50	50	71	62	3	Toulouse	
CHE DE L'EGLISE DE LALANDE	Non	Zay	Berat			Ouvert	R2	4	4 000	0,5	4 400	2	30	30	60	51	0	Toulouse	
CHE DE L'EGLISE DE LALANDE_1	Non	A620	fronton			Ouvert	R2	5	4 000	0,5	4 400	2	50	50	64	55	5	Toulouse	
CHE DE L'EGLISE DE MONTAUDRAN	Non	Revel	Bitet			Ouvert	R2	3	5 100	0,5	5 610	3	50	50	66	58	4	Toulouse	
CHE DE L'ENSEIGURE	Non	Sortie Seilh agglo	Entr?e Camis (lieu-dit)			Ouvert	R2	6	8 520	0,5	9 372	2	70	70	70	61	3	Beauzelle, Aussonne	
CHE DE L'ESPEISSIERE	Non	Sortie Seilh agglo	Entr?e Camis (lieu-dit)			Ouvert	R2	4	6 500	0,5	7 150	1	50	50	66	56	4	Toulouse	
CHE DE L'HAUT SAUT	Non	RD 63	900 m du RD 63			Ouvert	R2	4	6 300	0,5	6 930	2	50	50	67	58	4	Cugnaux, Tournefeuille	
CHE DE LA BUTTE	Non	rond point	rond point			Ouvert	R2	4	6 000	0,5	6 600	1	50	50	65	56	5	Toulouse	

CHE DE LA CHASSE	Non	RN124	Av des Marots			Ouvert	R2	4	7 000	0,5	7 700	2	50	50	66	57	4		Colomiers	
CHE DE LA FLAMBERE	Non	Romaines	Bayonne			Ouvert	R2	4	6 585	0,5	7 244	6	30	30	67	58	4		Toulouse	
CHE DE LA FRONDE	Non	Moundi	Baylet			Ouvert	R2	6	7 000	0,5	7 700	4	50	50	68	59	4		Toulouse	
CHE DE LA GLACIERE	Non	Fenouillet	Pole			Ouvert	R2	5	7 250	0,5	7 975	12	50	50	69	61	4		Toulouse	
CHE DE LA LOGE	Non	soula	Poudrerie			Ouvert	R2	4	7 200	0,5	7 920	2	50	50	68	59	4		Toulouse	
CHE DE LA LOGE_1	Non	Poudrerie	Espagne			Ouvert	R2	3	24 119	0,5	26 531	3	50	50	73	64	3		Toulouse	
CHE DE LA PALANQUE	Non	RD 64	Sortie Launaguet			Ouvert	R2	5	7 000	0,5	7 700	2	30	30	63	54	4		L'Union, Launaguet	
CHE DE LA PALANQUE_1	Non	RD 15C	300 m apr?s RD 15C			Ouvert	R2	4	7 000	0,5	7 700	2	50	50	66	57	4		L'Union, Launaguet	
CHE DE LA PALANQUE_3	Non	RD 15	RD 64c			Ouvert	R2	5	14 000	0,5	15 400	5	30	30	70	61	3		Launaguet	
CHE DE LA PALANQUE_4	Non	Lim com	Rostand			Ouvert	R2	4	14 000	0,5	15 400	5	50	50	71	62	3		Launaguet	
che de la palanque_5	Non	che des sports	che de la violette			Ouvert	R2	-	-	-	-	-	-	-	-	-	4		Launaguet	
CHE DE LA PELUDE	Non	maraichers	narbonne			Ouvert	R2	4	4 000	0,5	4 400	2	30	30	60	51	0		Toulouse	
CHE DE LA SALADE PONSAN	Non	St Roch	Valion			Ouvert	R2	5	6 000	0,5	6 600	1	30	30	66	57	4		Toulouse	
CHE DE LA SALADE PONSAN_1	Non	St Roch	Valion			Ouvert	R2	5	9 000	0,5	9 900	1	30	30	68	59	4		Toulouse	
CHE DE LA SALADE PONSAN_2	Non	St Roch	Valion			Ouvert	R2	5	9 000	0,5	9 900	1	50	50	68	59	4		Toulouse	
CHE DE LA SALVETAT	Non	Entr?e Colomiers agglo	RD 82W			Ouvert	R2	4	13 475	0,5	14 823	3	50	50	71	62	3		Colomiers	
CHE DE LA SALVETAT_1	Non	RD 24	Entr?e Colomiers agglo			Ouvert	R2	4	13 475	0,5	14 823	3	80	80	73	64	3		Colomiers, Plaisance-du-Touch	
CHE DE LA SALVETAT_2	Non	RN124	Av des Marots			Ouvert	R2	4	26 290	0,5	28 919	6	50	50	73	64	4		Colomiers	
CHE DE LA SAUDRUNE	Non	Seysses	Rond point			Ouvert	R2	5	14 000	0,5	15 400	3	50	50	71	62	3		Toulouse	
CHE DE LA TERRASSE	Non	Bitet	Corraze			Ouvert	R2	4	5 100	0,5	5 610	3	50	50	66	58	4		Toulouse	
CHE DE LA TERRASSE_1	Non	Baroux	Corraze			Ouvert	R2	4	6 147	0,5	6 762	1	50	50	67	58	4		Toulouse	
CHE DE LA TERRASSE_2	Non	Limayrac	Terrasse			Ouvert	R2	6	9 580	0,5	10 538	1	50	50	69	60	4		Toulouse	
CHE DE LA VIDLETTE	Non	Entr?e l'Union agglo commune	RD 61			Ouvert	R2	5	7 000	0,5	7 700	2	50	50	66	57	4		L'Union, Launaguet	
CHE DE LALANDE	Non	Izards	Albi			Ouvert	R2	4	6 500	0,5	7 150	2	50	50	66	57	4		Labège, Saint-Orens-de-Gameville	
CHE DE LANUSSE	Non	Izards	Albi			Ouvert	R2	4	6 200	0,5	6 820	1	50	50	67	58	4		Toulouse	
CHE DE LANUSSE_1	Non	lim 30	lim 30			Ouvert	R2	5	7 000	0,5	7 700	1	30	30	67	58	4		Toulouse	
CHE DE LANUSSE_2	Non	Izards	Albi			Ouvert	R2	5	7 000	0,5	7 700	1	50	50	67	58	4		Toulouse	
CHE DE LAPORTE	Non	A624	fil dariane			Ouvert	R2	3	7 500	0,5	8 250	1	50	50	66	57	4		Toulouse, Blagnac	
CHE DE LARRAMET	Non	marquisat	tucaut			Ouvert	R2	5	12 000	0,5	13 200	4	50	50	69	60	3		Toulouse, Cugnaux, Tournefeuille	
CHE DE LESPINASSE	Non	Sers	Lacourtensourt			Ouvert	R2	5	7 000	0,5	7 700	2	50	50	66	57	4		Aucamville	
CHE DE LESTANG	Non	Eisenhower	Berrados			Ouvert	R2	4	5 000	0,5	5 500	2	50	50	66	57	4		Toulouse	
CHE DE LESTANG_1	Non	Renard	Seysses			Ouvert	R2	4	6 500	0,5	7 250	2	50	50	66	57	4		Toulouse	
CHE DE LESTANG_2	Non	Renard	Eisenhower			Ouvert	R2	4	11 250	0,5	12 375	2	50	50	70	61	4		Toulouse	
CHE DE LIMAYRAC	Non	rond point	rond point			Ouvert	R2	5	9 467	0,5	10 414	1	50	50	69	60	4		Toulouse	
CHE DE MONTRABE	Non	RN 88	1,200 km de la RN 88			Ouvert	R2	5	7 841	0,5	8 625	2	50	50	68	59	4		Montrabé, Rouffiac-Tolosan, Saint-Jean	
CHE DE PAPOU	Non	RD 2	Sortie Seilh agglo			Ouvert	R2	4	8 520	0,5	9 372	2	50	50	68	59	3		Seilh	
CHE DE PAPOU_1	Non	Sortie Seilh agglo	Entr?e Camis (lieu-dit)			Ouvert	R2	4	8 520	0,5	9 372	2	70	70	70	61	4		Beauzelle, Seilh, Aussonne	
CHE DE PAYSSAT	Non	lim 30	lim 30			Ouvert	R2	4	5 100	0,5	5 610	3	30	30	66	57	4		Toulouse	
CHE DE PAYSSAT_1	Non	Apres Vedrines	gonin			Ouvert	R2	4	5 100	0,5	5 610	3	50	50	66	58	4		Toulouse	
CHE DE PECHBUSQUE	Non	Rivalsupervic	Fondeville			Ouvert	R2	4	6 065	0,5	6 672	1	50	50	67	58	4		Toulouse	
CHE DE POUVOURVILLE_1	Non	Puvourville	ecole			Ouvert	R2	4	7 000	0,5	7 700	4	30	30	67	58	4		Toulouse	
CHE DE POUVOURVILLE_2	Non	Ducuing	Puvourville			Ouvert	R2	4	7 000	0,5	7 700	4	50	50	68	59	4		Toulouse	
CHE DE RAMELET MOUNDI	Non	Lebres	Cartier			Ouvert	R2	5	6 000	0,5	6 600	2	50	50	67	58	3		Toulouse, Tournefeuille	
CHE DE RAMELET MOUNDI_1	Non	destrem	grynfogel			Ouvert	R2	6	8 700	0,5	9 570	2	50	50	68	59	3		Toulouse	
CHE DE RIBAUTE	Non	la marcaissone	castres			Ouvert	R2	5	9 700	0,5	10 670	2	50	50	69	60	4		Toulouse, Balma, Quint-Fonsegrives	
CHE DE RIVALSUPERVIC	Non	Etroits	Pechbusque			Ouvert	R2	4	5 782	0,5	6 360	1	50	50	67	57	4		Toulouse	
CHE DE SAINT-JEAN	Non	lim 30	lim 30			Ouvert	R2	5	6 000	0,5	6 600	2	30	30	66	57	4		Montrabé	
CHE DE SAINT-JEAN_1	Non	Entr?e dans Montrab?	D112			Ouvert	R2	4	6 000	0,5	6 600	2	50	50	67	58	4		Montrabé, Rouffiac-Tolosan	
CHE DE SAINT-JEAN_2	Non	RD70F	Entr?e dans Montrab?			Ouvert	R2	5	6 000	0,5	6 600	2	80	80	70	61	4		Montrabé, Rouffiac-Tolosan, Saint-Jean	
CHE DE SAINT-JEAN_3	Non	RD70F	Entr?e dans Montrab?			Ouvert	R2	4	6 000	0,5	6 600	2	90	80	70	61	4		Montrabé, Rouffiac-Tolosan, Saint-Jean	
CHE DE TOURNEFEUILLE	Non	Touch	Bayonne			Ouvert	R2	4	5 300	0,5	5 830	1	50	50	66	57	4		Toulouse, Colomiers, Tournefeuille	
CHE DE TUCAUT	Non	Lim com	St Simon			Ouvert	R2	4	12 000	0,5	13 200	4	50	50	70	61	4		Toulouse, Cugnaux, Tournefeuille	
CHE DE VERDALE	Non	rd pt	rd pt			Ouvert	R2	4	8 000	0,5	8 800	2	50	50	66	55	4		Saint-Jean	
CHE DE VERDALE_0	Non	rd pt	rd pt			Ouvert	R2	5	8 000	0,5	8 800	2	50	50	66	55	4		Saint-Jean	
CHE DE VERDALE_1	Non	estaqueblau	belle hotesse			Ouvert	R2	4	8 000	0,5	8 800	2	50	50	66	55	4		L'Union, Saint-Jean	
CHE DE VERDALE_2	Non	la tuilerie	la janterale			Ouvert	R2	4	8 000	0,5	8 800	2	50	50	66	55	4		Saint-Jean	
CHE DES ARGOULETS	Non	Offenbach	Agde			Ouvert	R2	4	5 500	0,5	6 050	1	30	30	66	57	4		Toulouse	
CHE DES CAPELLES_1	Non	Salinie	Bayonne			Ouvert	R2	4	6 000	0,5	6 600	1	30	30	66	57	4		Toulouse	
CHE DES CARRIERES	Non	Sers	Lacourtensourt			Ouvert	R2	5	7 000	0,5	7 700	2	50	50	66	57	4		Aucamville	
CHE DES COTES DE PECH DAVID	Non	etroits	pouvourville			Ouvert	R2	6	5 700	0,5	6 270	1	50	50	65	56	5		Toulouse	
CHE DES ETROITS	Non	Coteaux	A620			Ouvert	R2	5	7 910	0,5	8 701	4	50	50	68	60	4		Toulouse	
CHE DES ETROITS_1	Non	Etroits	Pechbusque			Ouvert	R2	6	8 700	0,5	9 570	1	50	50	68	59	4		Toulouse	
CHE DES ETROITS_2	Non	lim 70	lim 70			Ouvert	R2	6	8 700	0,5	9 570	2	70	70	70	61	4		Toulouse, Vieille-Toulouse	
CHE DES ETROITS_3	Non	rivalsupervic	etroits			Ouvert	R2	8	13 300	0,5	14 630	2	50	50	70	61	4		Toulouse	
CHE DES IZARDS	non	r de Launaguet	che de boudou			Ouvert	R2	6	-	-	-	-	-	-	-	-	4		Toulouse, Launaguet	
CHE DES IZARDS_1	Non	rond point	rond point			Ouvert	R2	4	7 150	0,5	7 865	2	50	50	68	59	4		Toulouse, Launaguet	
CHE DES MARAICHERS	Non	Rangueil	Narbonne			Ouvert	R2	5	10 679	0,5	11 747	1	50	50	69	60	4		Toulouse	
CHE DES RAMASSIERS	Non	Rangueil	Narbonne			Ouvert	R2	4	13 000	0,5	14 300	2	50	50	69	60	4		Colomiers	
CHE DES SPORTS	Non	300 m apr?s RD 15C	RD 61			Ouvert	R2	5	8 000	0,5	8 800	2	50	50	67	58	3		L'Union, Launaguet	
CHE DES VIGNES	Non	Sortie Seilh agglo	Entr?e Camis (lieu-dit)			Ouvert	R2	4	8 520	0,5	9 372	2	70	70	70	61	3		Beauzelle, Seilh	
CHE DU BAC	Non	Entr?e Camis (lieu-dit)	Sortie Camis (lieu-dit)			Ouvert	R2	5	8 520	0,5	9 372	2	50	50	68	59	3		Cornebarrieu, Aussonne	
CHE DU BAC_1	Non	Entr?e Camis (lieu-dit)	Sortie Camis (lieu-dit)			Ouvert	R2	5	8 520	0,5	9 372	2	70	70	70	61	4		Beauzelle, Aussonne	
CHE DU MERLE	Non	Av. de Cornaudric.	Ch. de la Belle Hl´tesse.			Ouvert	R2	4	6 420	0,5	7 062	5	50	50	68	59	4		L'Union, Saint-Jean	
CHE DU PAGE	Non	Av Hermes	D82			Ouvert	R2	4	7 000	0,5	7 700	2	50	50	66	57	4		Colomiers	
CHE DU PRAT LONG	Non	ER 308	Trentin			Ouvert	R2	4	5 200	0,5	5 720	3	50	50	66	58	4		Toulouse	
CHE DU SANG DE SERP	Non	Embouchure	bessemer			Ouvert	R2	4	12 000	0,5	13 200	3	50	50	70	61	4		Toulouse	
CHE DU TUCAUT	Non	la glassiere	St Simon			Ouvert	R2	5	12 000	0,5	13 200	4	50	50	70	61	4		Toulouse, Cugnaux	
CHE DU TUCAUT_1	Non	saint-simon	seysses			Ouvert	R2	5	13 000	0,5	14 300	5	50	50	71	62	3		Toulouse, Cugnaux	
CHE HAUTPOUL	Non	900 m du RD 63	Entr?e Cugnaux agglo			Ouvert	R2	3	6 300	0,5	6 930	2	50	50	67	58	4		Cugnaux	
CHE HENRI BESSEMER	Non	Suisse	Montmorency			Ouvert	R2	4	7 300	0,5	8 030	1	50	50	68	59	4		Toulouse	
CHE HENRI BESSEMER_1	Non	Suisse	Montmorency			Ouvert	R2	4	8 000	0,5	8 800	5	30	30	68	59	4		Toulouse	
CHE HENRI BESSEMER_2	Non	Suisse	Montmorency			Ouvert	R2	5	8 000	0,5	8 800	5	50	50	69	60	4		Toulouse	
CHE LAPUJADE	Non	Bonnefoy	Bouvier			Ouvert	R2	5	5 000	0,5	5 500	1	30	30	65	56	5		Toulouse	
CHE LAPUJADE_2	Non	Bouvier	Frenay			Ouvert	R2	4	5 000	0,5	5 500	2	50	50	66	57	4		Toulouse	
CHE LAPUJADE_3	Non	lim 30	lim 30			Ouvert	R2	5	6 800	0,5	7 480	1	30	30	62	53	5		Toulouse	
CHE LAPUJADE_4	Non	Afrique	Jaffary			Ouvert	R2	5	6 800	0,5	7 480	1	50	50	67	58	4		Toulouse	
CHE MAURICE	Non	Cheminots	Marengo			Ouvert	R2	3	8 000	0,5	8 800	1	30	30	68	59	4		Toulouse	
CHE MICHOUN	Non	lim 30	lim 30			Ouvert	R2	4	6 600	0,5	7 260	1	30	30	67	57	4		Toulouse	
CHE MICHOUN_1	Non	lavaur	doumergue			Ouvert	R2	4	6 500	0,5	7 260	1	50	50	66	57	4		Toulouse	
CHE RAYNAL_1	Non	larroque	la maurine			Ouvert	R2	5	6 200	0,5	6 820	1	30	30	66	57	4		Toulouse	
CHE RAYNAL_2	Non	Lanusse	Ange			Ouvert	R2	5	6 200	0,5	6 820	1	50	50	67	58	4		Toulouse	
CHE ROQUES	Non	Garonne	Deniers			Ouvert	R2	5	6 000	0,5	6 600	2	50	50	67	58	4		Toulouse	
CHE SALINIE	Non	Lardenne	Capelles			Ouvert	R2	4	6 000	0,5	6 600	1	30	30	66	57	4		Toulouse, Tournefeuille	
CHE TISSIE	Non	Impasse	Lardenne			Ouvert	R2	4	8 050	0,5	8 855	3	50	50	68	60	4		Toulouse	
CHE VIRIBENT	Non	la palanque	Rostand			Ouvert	R2	5	14 400	0,5	15 840	5	50	50	71	62	3		Toulouse, Launaguet	
CHE VIRIBENT_00	Non	Echangeur des Izards	Echangeur Croix Daurade			Ouvert	R2	6	6 936	1	8 323	2	50	50	68	60	4		Toulouse	
D1	Non	Limite D?partement (Tarn)	RD 622			Ouvert	R2	5	5 000	1	6 000	3	50	50	67	59	4		Revel	
D1_1	Non	D79	la landelle			Ouvert	R2	6	5 318	1	6 382	2	80	80	69	61	4		Revel	
D1_2	Non	PR25-477	PR26-194			Ouvert	R2	6	5 000	1	6 000	1	50	50	68	60	4		saint paul sur save, montaigut sur save	
D10	Non	D817	D10B			Ouvert	R2	6	6 423	1	7 708	3	80	80	70	62	4		Martres-Tolosane	
D10B	Non	D10	D817			Ouvert	R2	6	6 423	1	7 708	3	80	80	70	62	4		Martres-Tolosane	
D112	Non	entree verfeil	rte de puylaurens			Ouvert	R2	6	7 263	1	8 716	3	50	50	68	60	4		Verfeil	
D112_0	Non	lim departement	en soupa			Ouvert	R2	6	7 263	1	8 716	3	70	70	68	61	4		Verfeil	
D112_1	Non	A 680	rte de puylaurens			Ouvert	R2	6	7 263	1	8 716	3	70	70	70	62	4		Verfeil	
D112_2	Non	en soupa	entree verfeil			Ouvert	R2	6	7 263	1	8 716	3	80	80	71	63	3		Verfeil	
D112_3	Non	A680	paulel			Ouvert	R2	7	7 331	1	8 797	3	70	70	70	62	3		Verfeil, Saint-Marcel-Paulel	
D112_4	Non	Fin Beaupuy	lhorloge			Ouvert	R2	6	7 331	1	8 797	3	80	80	71	63	3		Beaupuy, Lavalette, Saint-Marcel-Paulel	

D112_5	Non	lhorloge	chateau de paulel			Ouvert	R2	6	7 331	1	8 797	3	90	80	72	64	3	Lavalette, Saint-Marcel-Paulel		
D112_7	Non	lim 70	D77			Ouvert	R2	5	7 331	1	8 797	3	70	70	70	62	3	Lavalette, Saint-Marcel-Paulel		
D113	Non	Limite Toulouse Commune	D813			Ouvert	R2	4	22 300	1	26 760	1	50	50	73	65	3	Toulouse, Ramonville-Saint-Agne		
D113A	Non	la peyrade	Acc?s au Coll?ge			Ouvert	R2	4	23 000	1	27 600	2	50	50	73	65	3	Toulouse, Ramonville-Saint-Agne		
D117	Non	Entr?e Montsaun?s agglo	lim 80			Ouvert	R2	6	6 437	1	7 724	3	50	50	68	60	4	Montsaunès, Salies-du-Salat		
D117_0	Non	lim 80	entree salies-du-salat			Ouvert	R2	6	6 437	1	7 724	3	50	50	68	60	4	Salies-du-Salat		
D117_1	Non	st-copin	les bourdasses			Ouvert	R2	6	6 437	1	7 724	3	80	80	70	62	3	Montsaunès, Salies-du-Salat		
D117_2	Non	les bordes	poumarau			Ouvert	R2	5	7 000	1	8 400	5	50	50	68	61	4	Mane, Salies-du-Salat		
D117_3	Non	poumaurau	mane			Ouvert	R2	5	8 040	1	9 648	6	50	50	69	61	4	His, Castagnède, Mane		
D117_4	Non	mane	lacave			Ouvert	R2	6	8 040	1	9 648	6	80	80	72	64	3	His, Castagnède, Mane		
D117_5	Non	D817	entree montsaunes			Ouvert	R2	5	6 437	1	7 724	3	80	80	70	62	3	Montsaunès, Saint-Martory		
D12	Non	seysses	gargoly			Ouvert	R2	5	5 475	1	6 570	6	50	50	67	60	4	Seysses		
D12_0	Non	fin lim 50	lim 50			Ouvert	R2	6	5 475	1	6 570	6	80	80	70	63	3	Seysses		
D12_1	Non	déviation saint-lys	lim com			Ouvert	R2	5	5 475	1	6 570	6	80	80	70	62	4	Saint-Lys, Seysses		
D12_2	Non	agglo st lys	deviation st lys			Ouvert	R2	5	5 475	1	6 570	6	80	80	70	62	4	Saint-Lys, Seysses		
D12_10	Non	D19	cote deaunes			Ouvert	R2	5	10 570	1	12 684	2	50	50	70	61	4	Muret		
D12_11	Non	D4	barbe			Ouvert	R2	5	10 570	1	12 684	2	80	80	72	64	3	Eaunes, Lagardelle-sur-Lèze		
D12_12	Non	A64	D15			Ouvert	R2	6	15 342	1	18 410	6	80	80	74	67	3	Muret, Seysses		
D12_13	Non	la piche	la piche			Ouvert	R2	6	15 342	1	18 410	6	90	80	75	67	3	Seysses		
D12_16	Non	PR27-750	PR35-725			Ouvert	R2	5	5 000	1	5 500	1	50	50	68	60	4	Lagardelle-sur-Leze		
D12_2	Non	sortie miremont	D43			Ouvert	R2	5	5 616	1	6 739	3	80	80	69	62	4	Miremont		
D12_3	Non	Sortie Eaunes agglo	les pezous			Ouvert	R2	5	7 382	1	8 858	2	80	80	70	62	4	Muret, Eaunes		
D12_4	Non	D12	D12			Ouvert	R2	6	8 000	1	9 600	5	50	50	69	61	4	Muret		
D12_8	Non	RD 3	D817			Ouvert	R2	4	8 427	1	10 112	4	50	50	69	61	4	Muret		
D12_9	Non	plein ciel	les pezous			Ouvert	R2	6	8 983	1	10 780	2	80	80	71	63	3	Muret		
D120_0	Non	lim 70	lim commune toulouse emtropole			Ouvert	R2	9	24 119	1	28 943	3	70	70	75	67	3	Toulouse, Portet-sur-Garonne		
D120_1	Non	D820	lim 70			Ouvert	R2	5	24 119	1	28 943	3	70	70	75	67	3	Roques, Portet-sur-Garonne		
D120_2	Non	rte d'ax	D820			Ouvert	R2	4	24 119	1	28 943	3	90	80	77	69	2	Roques, Portet-sur-Garonne		
D120_3	Non	Int. R.D. 63	Int. R.D. 24g			Ouvert	R2	5	24 119	1	28 943	3	70	70	75	67	3	Portet-sur-Garonne		
D125	Non	lim 70	lim 70			Ouvert	R2	9	5 000	1	6 000	5	70	70	68	60	4	Chirum, Esténos, Clerp-Gaud		
D125_0	Non	N125	la mine			Ouvert	R2	7	5 000	1	6 000	5	80	80	69	62	4	Burgalays, Cier-de-Luchon, Marignac, Cazaux-Layrisse, Signac, Lège, Bachos, Clerp-Gaud, Guran		
D125_1	Non	le passer	bagneres-de-luchon			Ouvert	R2	5	5 000	1	6 000	5	80	80	69	62	4	Bagnères-de-Luchon, Antignac, Salles-et-Pratviel, Moustajon, Juzet-de-Luchon		
D125_2	Non	la mine	le passer			Ouvert	R2	10	5 000	1	6 000	5	90	80	70	62	4	Cier-de-Luchon, Salles-et-Pratviel		
D13	Non	Entr?e Salies-du-Salat	RD 69			Ouvert	R2	5	4 737	1	5 684	5	50	50	67	59	4	Salies-du-Salat, Mane		
D13_0	Non	Sortie panneau Salies-du-Salat	jean blanc			Ouvert	R2	5	7 000	1	8 400	5	50	50	68	61	4	Salies-du-Salat		
D13_1	Non	la lanne	mauricet			Ouvert	R2	4	4 737	1	5 684	5	80	80	69	62	4	Salies-du-Salat, Mane		
D13_2	Non	100 m apr?s RD 26	Sortie Maz?res-sur-Salat agglo			Ouvert	R2	6	7 000	1	8 400	5	30	30	63	55	5	Mazères-sur-Salat		
D13_3	Non	pont suspendu	A64			Ouvert	R2	6	7 000	1	8 400	5	50	50	68	60	4	Boussens, Roquefort-sur-Garonne		
D13_4	Non	Sortie panneau Salies-du-Salat	Entr?e Maz?res-sur-Salat agglo			Ouvert	R2	6	7 000	1	8 400	5	80	80	71	63	3	Cassagne, Mazères-sur-Salat, Salies-du-Salat		
D13_5	Non	mazeres-sur-salat	stele			Ouvert	R2	6	7 000	1	8 400	5	50	50	68	60	4	Mazères-sur-Salat		
D13_6	Non	fourc	borde vieille			Ouvert	R2	5	7 000	1	8 400	5	80	80	71	63	3	Boussens, Roquefort-sur-Garonne, Mazères-sur-Salat, Mancioux		
D14	Non	Sortie Gratentour agglo	borde haute			Ouvert	R2	7	4 598	1	5 518	2	80	80	68	60	4	Cépet, Gratentour, Bruguières		
D14_1	Non	moulinerie	la dressiere			Ouvert	R2	7	5 000	1	6 000	2	50	50	66	58	4	Cépet		
D14_10	Non	D630	lim 70			Ouvert	R2	6	5 750	1	6 900	4	80	80	70	62	3	Villeneuve-lès-Bouloc, Villemur-sur-Tarn, Villematier		
D14_2	Non	borde haute	la dressiere			Ouvert	R2	7	5 000	1	6 000	2	70	70	68	60	4	Cépet		
D14_3	Non	Entr?e Villemur sur Tarn	D?but rue de la r?publique			Ouvert	R2	5	5 229	1	6 275	2	50	50	67	58	4	Villemur-sur-Tarn		
D14_5	Non	RD630	Entr?e Villemur sur Tarn			Ouvert	R2	6	5 229	1	6 275	2	70	70	68	60	4	Villemur-sur-Tarn		
D14_6	Non	flamans	galois			Ouvert	R2	5	5 750	1	6 900	4	70	70	69	61	3	Villeneuve-lès-Bouloc		
D14_7	Non	D30	bordeneuve			Ouvert	R2	6	5 750	1	6 900	4	80	80	70	62	3	Villeneuve-lès-Bouloc, Gargas, Cépet		
D14_8	Non	Entr?e C?pet agglo	Sortie C?pet agglo			Ouvert	R2	7	7 126	1	8 551	3	50	50	68	60	4	Cépet		
D14_9	Non	Sortie C?pet agglo	RD 45			Ouvert	R2	7	7 126	1	8 551	3	80	80	71	63	3	Gargas, Cépet		
D14B	Non	RD63D	RD630			Ouvert	R2	7	5 750	1	6 900	4	80	80	70	62	4	Villemur-sur-Tarn, Villematier		
D15	Non	rond point	rond point			Ouvert	R2	6	9 000	1	10 800	2	30	30	64	56	5	Pechbonnieu		
D15_1	Non	lim 50	lim 50			Ouvert	R2	5	9 000	0,5	9 900	2	50	50	67	59	4	Pechbonnieu		
D15_2	Non	D77	camilong			Ouvert	R2	6	9 000	1	10 800	2	80	80	71	63	3	Pechbonnieu, Castelginest		
D15_3	Non	D20	pechbonnieu			Ouvert	R2	5	9 160	1	10 992	4	80	80	72	64	3	Pechbonnieu, Montberon		
D15_4	Non	RD 12	RD 23			Ouvert	R2	6	10 156	1	12 187	2	80	80	72	64	3	Frouzins, Seysses		
D15_5	Non	D42	les chanterelles			Ouvert	R2	5	13 000	1	15 600	2	80	80	73	65	3	Villeneuve-Tolosane, Frouzins		
D15_6	Non	RD 924A	RD 15B			Ouvert	R2	7	17 352	1	20 822	3	70	70	74	66	3	Toulouse, Cugnaux, Portet-sur-Garonne		
D150	Non	Limite Departement	Pont de la mayre RD 45			Ouvert	R2	6	6 808	1	8 170	5	80	80	71	63	3	Revel		
D15B	Non	RD 63F	RD 24			Ouvert	R2	4	6 108	1	7 330	11	50	50	69	61	4	Portet-sur-Garonne		
D15B_1	Non	echangeur st jacques	echangeur st jacques			Ouvert	R2	5	6 108	1	7 330	11	90	80	70	65	4	Portet-sur-Garonne		
D15B_2	Non	RD 15	RD 63F			Ouvert	R2	4	7 920	1	9 504	1	80	80	71	62	3	Portet-sur-Garonne		
D16	Non	ticaille	ayguesvives			Ouvert	R2	6	6 179	1	7 415	2	80	80	70	61	4	Ayguesvives		
D16_1	Non	senaous	D24			Ouvert	R2	6	8 000	1	9 600	4	80	80	71	64	3	Belberaud, Montlaur, Escalquens, Montgiscard		
D16_10	Non	rd point	dechetterie			Ouvert	R2	7	10 682	1	12 818	2	80	80	72	64	3	Labège		
D16_11	Non	centre equestre	centre equestre			Ouvert	R2	6	10 682	1	12 818	2	80	80	72	64	3	Labège		
D16_2	Non	rond point	rond point			Ouvert	R2	4	8 284	1	9 941	6	80	80	72	65	3	Montgiscard		
D16_3	Non	D57	Fin RD 16C			Ouvert	R2	6	9 500	1	11 400	4	50	50	70	62	4	Labège, Belberaud, Escalquens		
D16_4	Non	RD 16	Sortie Lab?ge agglo			Ouvert	R2	6	9 500	1	11 400	4	80	80	72	64	3	Labège		
D16_5	Non	D57	D79			Ouvert	R2	6	9 500	1	11 400	4	50	50	70	62	4	Labège		
D16_7	Non	pouchalou	institut national polytechnique			Ouvert	R2	5	10 682	1	12 818	2	80	80	72	64	3	Toulouse, Labège		
D16_8	Non	Limite Toulouse	rond point rue du [illegible]ne vert			Ouvert	R2	4	10 682	1	12 818	2	90	80	73	65	3	Labège		
D16_9	Non	la prade	bois			Ouvert	R2	6	10 682	1	12 818	2	80	80	72	64	3	Labège		
D17	Non	ondes	D17H			Ouvert	R2	7	5 755	1	6 906	3	70	70	68	60	4	Ondes		
D17_1	Non	D17H	les crespys			Ouvert	R2	7	5 755	1	6 906	3	80	80	69	62	4	Ondes		
D17_2	Non	abie	D65			Ouvert	R2	6	7 206	1	8 647	3	80	80	70	63	4	Grenade		
D17_3	Non	rond point	rond point			Ouvert	R2	6	9 694	1	11 633	3	50	50	69	61	4	Ondes		
D17_4	Non	rond point	rond point			Ouvert	R2	4	9 694	1	11 633	3	80	80	72	64	3	Ondes		
D17_5	Non	RD 2	Sortie Grenade agglo			Ouvert	R2	6	15 695	1	18 834	3	50	50	72	63	3	Grenade		
D17_6	Non	Entr?e Ondes agglo	RD 29			Ouvert	R2	6	15 695	1	18 834	3	70	70	73	65	3	Ondes		
D17_7	Non	Sortie Grenade agglo	Entr?e Ondes agglo			Ouvert	R2	7	15 695	1	18 834	3	80	80	74	66	3	Grenade, Ondes		
D18	Non	fin aggio	RD 2			Ouvert	R2	4	6 351	1	7 621	5	80	80	70	63	4	Vaux		
D18_1	Non	D54A	bergnac			Ouvert	R2	6	6 402	1	7 682	3	50	50	68	60	4	Sainte-Foy-d'Aigrefeuille		
D18_2	Non	bergnac	st julis			Ouvert	R2	5	6 402	1	7 682	3	70	70	69	61	4	Aigrefeuille, Sainte-Foy-d'Aigrefeuille		
D19	Non	D4	D820			Ouvert	R2	4	6 000	1	7 200	5	80	80	70	63	3	Vernet, Labarthe-sur-Lèze		
D19_0	Non	RD 4	RD 56c Sortie Labarthe-sur-L?z			Ouvert	R2	6	8 000	1	9 600	3	50	50	69	61	4	Labarthe-sur-Lèze, Eaunes, Villate		
D19_1	Non	A66	Nailloux			Ouvert	R2	5	6 249	1	7 499	3	80	80	70	62	4	Nailloux		
D19_2	Non	Sortie le Vernet agglo	D820			Ouvert	R2	4	7 000	1	8 400	5	70	70	70	62	3	Vernet		
D19_3	Non	D820W	chateau deau			Ouvert	R2	4	7 000	1	8 400	5	80	80	71	63	3	Vernet		
D19_4	Non	plein ciel	D56			Ouvert	R2	6	8 000	1	9 600	3	50	50	69	61	4	Muret		
D19_5	Non	1 km apr?s le RD 56	Muret agglo			Ouvert	R2	6	8 000	1	9 600	3	70	70	70	62	3	Muret		
D19_6	Non	Sortie Labarthe-sur-l? Commune	1 km apres RD 56			Ouvert	R2	6	8 000	1	9 600	3	80	80	71	63	3	Muret, Labarthe-sur-Lèze, Eaunes, Villate		
D19_8	Non	RD 35	RN 20			Ouvert	R2	5	9 139	1	10 967	3	50	50	69	61	4	Vernet, Venerque		
D19C	Non	RD 19	Fin Agglo.			Ouvert	R2	3	6 000	1	7 200	5	50	50	68	60	4	Vernet		
D19G	Non	RD 3	RD 19			Ouvert	R2	4	9 000	1	10 800	5	50	50	70	62	4	Muret		
D2	Non	D25	D622			Ouvert	R2	6	6 351	1	7 621	5	80	80	70	63	3	Maurens, Vaux, Beauville, Toutens		
D2_0	Non	carbonade	le paradis			Ouvert	R2	6	7 677	1	9 212	3	50	50	68	60	4	Fourquevaux		
D2_1	Non	Entr?e Odars agglo	Sortie Odars agglo			Ouvert	R2	6	7 677	1	9 212	3	50	50	68	60	4	Odars		
D2_10	Non	crouzet	crouzet			Ouvert	R2	6	17 710	1	21 252	2	80	80	74	66	3	Auzielle, Saint-Orens-de-Gameville		
D2_11	Non	petego	RD 94			Ouvert	R2	4	17 710	1	21 252	2	90	80	75	67	3	Auzielle, Saint-Orens-de-Gameville		
D2_12	Non	fourquevaux	D25			Ouvert	R2	6	7 677	1	9 212	3	80	80	71	63	3	Saint-Germier, Varennes, Labastide-Beauvoir, Mourvilles-Basses, Toutens, Fourquevaux		
D2_13	Non	lim commune toulouse metropole	entree grenade			Ouvert	R2	6	14 693	1	17 632	3	80	80	74	66	3	Seilh, Grenade, Aussonne, Merville		
D2_2	Non	le paradis	borde haute			Ouvert	R2	6	7 677	1	9 212	3	70	70	70	62	4	Fourquevaux		
D2_3	Non	RD 94	Entr?e Odars agglo			Ouvert	R2	6	7 677	1	9 212	3	80	80	71	63	3	Auzielle, Escalquens, Odars, Fourquevaux		
D2_4	Non	RD 17	panneau sortie Grenade			Ouvert	R2	6	14 693	1	17 632	3	50	50	70	62	4	Grenade		
D2_5	Non	600 m du panneau fin 70 km/h	Entr?e panneau Seilh			Ouvert	R2	7	14 693	1	17 632	3	70	70	73	65	3	Grenade		

D2_6	Non	cable	gendarmerie			Ouvert	R2	6	14 693	1	17 632	3	80	80	74	66	3	Grenade	
D2_7	Non	rd point	rd point			Ouvert	R2	6	15 695	1	18 834	3	50	50	70	62	4	Grenade	
D2_8	Non	RD 17	panneau 70			Ouvert	R2	6	15 695	1	18 834	3	80	80	74	66	3	Grenade	
D2_9	Non	Echangeur de Mautaudran	Echangeur de Mautaudran			Ouvert	R2	8	17 710	1	21 252	2	50	50	70	62	4	Toulouse	
D20	Non	RD 4	RD 14			Ouvert	R2	5	4 906	1	5 887	6	50	50	67	59	4	Saint-Sauveur, Cépet, Bruguières	
D20_1	Non	RD 4	entr?e C?pet			Ouvert	R2	6	4 906	1	5 887	6	80	80	70	62	4	Saint-Sauveur, Cépet, Bruguières	
D20_2	Non	entr?e C?pet	RD 14			Ouvert	R2	6	5 000	1	6 000	2	50	50	66	58	4	Cépet	
D20_3	Non	D888	D15			Ouvert	R2	6	5 538	1	6 646	4	80	80	70	62	4	Castelmaurou, Montberon, Lapeyrouse-Fossat	
D20_5	Non	Entr?e St-Felix-de-Lauraguais	RD 2			Ouvert	R2	3	6 351	1	7 621	5	80	80	71	63	3	Saint-Félix-Lauragais	
D20_6	Non	D42	les boulbenes			Ouvert	R2	7	7 000	1	8 400	9	80	80	72	64	3	Vendine, Francarville	
D20_7	Non	A 680	RD 20			Ouvert	R2	6	7 263	1	8 716	3	70	70	70	62	4	Verfeil	
D20_8	Non	A680	Limite D?partement (81)			Ouvert	R2	6	8 661	1	10 393	7	80	80	72	65	3	Verfeil, Saint-Pierre	
D21	Non	lim 50	D21J			Ouvert	R2	4	5 121	1	6 145	15	50	50	68	61	4	Saint-Gaudens	
D21_0	Non	D8	fin lim 50			Ouvert	R2	6	5 121	1	6 145	15	50	50	67	61	4	Saint-Gaudens	
D21_1	Non	centre equestre	D21J			Ouvert	R2	7	5 121	1	6 145	15	70	70	70	63	4	Saint-Gaudens	
D21J	Non	rond point	rond point			Ouvert	R2	5	5 121	1	6 145	15	50	50	68	61	4	Saint-Gaudens	
D21J_1	Non	D817	D21			Ouvert	R2	6	5 121	1	6 145	15	80	80	71	64	3	Saint-Gaudens, Villeneuve-de-Rivière	
D226	Non	bretelle A64	bretelle A64			Ouvert	R2	4	7 128	1	8 554	3	80	80	71	63	3	Capens	
D24	Non	D63	rond point			Ouvert	R2	4	4 000	1	4 800	2	80	80	68	60	4	Portet-sur-Garonne	
D24_1	Non	entr?e Lèvignac	N224			Ouvert	R2	4	5 828	1	6 994	3	50	50	67	59	4	Lévignac	
D24_10	Non	Entr?e Portet-sur-G. agglo	RD 24G			Ouvert	R2	5	7 920	1	9 504	1	50	50	68	60	4	Villeneuve-Tolosane, Portet-sur-Garonne	
D24_11	Non	RD 15	Entr?e Portet-sur-G. agglo			Ouvert	R2	4	7 920	1	9 504	1	80	80	71	63	3	Villeneuve-Tolosane, Portet-sur-Garonne	
D24_12	Non	RD813	RD16			Ouvert	R2	5	8 284	1	9 941	6	80	80	72	64	3	Ayguesvives, Montgiscard, Baziège	
D24_13	Non	D813 rond point	D813 rond point			Ouvert	R2	4	8 608	1	10 330	3	80	80	72	64	3	Ayguesvives	
D24_14	Non	RD 632	1,200 km du RD 632			Ouvert	R2	4	11 000	1	13 200	3	50	50	70	62	4	Plaisance-du-Touch, La Salvetat-Saint-Gilles	
D24_15	Non	N124	D82			Ouvert	R2	4	11 000	1	13 200	5	80	80	73	65	3	Léguevin, Plaisance-du-Touch	
D24_16	Non	Montgiscard	bif A61/A66			Ouvert	R2	6	8 284	1	9 941	6	80	80	72	64	3	Ayguesvives	
D24_17	Non	la peyrette	curie			Ouvert	R2	4	11 000	1	13 200	3	50	50	72	64	4	Tournefeuille, Plaisance-du-Touch, La Salvetat-Saint-Gilles	
D24_2	Non	sortie Pibrac	entr?e Lèvignac			Ouvert	R2	4	5 828	1	6 994	3	80	80	70	62	3	Pibrac, Lévignac	
D24_3	Non	RD 24E	Sortie Lacroix-Falgarde agglo			Ouvert	R2	6	6 000	1	7 200	5	30	30	63	55	5	Lacroix-Falgarde	
D24_4	Non	Sortie Lacroix-Falgarde agglo	RD 4			Ouvert	R2	4	6 000	1	7 200	5	50	50	68	60	4	Lacroix-Falgarde	
D24_5	Non	A64	D120			Ouvert	R2	4	6 108	1	7 330	11	50	50	69	61	4	Portet-sur-Garonne	
D24_9	Non	Limite Commune Plaisance-du-T	RD 42			Ouvert	R2	4	7 810	1	9 372	3	50	50	69	61	4	Cugnaux, Plaisance-du-Touch	
D24D	Non	Route de Toulouse	RD 24			Ouvert	R2	4	5 500	1	6 600	2	50	50	67	59	4	Léguevin	
D24D_1	Non	lim 50	rte de pibrac			Ouvert	R2	4	5 500	1	6 600	2	70	70	69	60	4	Pibrac, Léguevin	
D24G	Non	RD 24	RN 20			Ouvert	R2	4	7 920	1	9 504	1	50	50	68	60	4	Portet-sur-Garonne	
D25	Non	bout du pont	cintegabelle			Ouvert	R2	5	5 129	1	6 155	3	80	80	69	61	4	Cintegabelle	
D26	Non	Entr?e Maz?res-sur-Salat agglo	100 m apr?s RD 26			Ouvert	R2	5	7 000	1	8 400	5	50	50	68	61	4	Mazères-sur-Salat	
D29	Non	magnanac	la cite verte			Ouvert	R2	6	5 009	1	6 011	3	80	80	69	61	4	Villemur-sur-Tarn	
D29_1	Non	panneau 70	RD 820			Ouvert	R2	3	9 600	1	11 520	3	70	70	71	63	3	Castelnau-d'Estrétefonds	
D29_2	Non	RD 17	sortie Ondes			Ouvert	R2	7	9 694	1	11 633	3	50	50	69	61	4	Castelnau-d'Estrétefonds, Ondes	
D29_3	Non	panneau 70	RD 820			Ouvert	R2	5	9 694	1	11 633	3	70	70	71	63	3	Castelnau-d'Estrétefonds	
D29_4	Non	sortie Ondes	panneau 70			Ouvert	R2	5	9 694	1	11 633	3	80	80	72	64	3	Castelnau-d'Estrétefonds, Ondes	
D29D	Non	magnanac	malaret			Ouvert	R2	7	5 009	1	6 011	3	80	80	69	61	4	Villemur-sur-Tarn	
D3	Non	Entr?e St-Clar-de-Riv. agglo	RD 50			Ouvert	R2	7	8 758	1	10 510	3	50	50	69	61	4	Saint-Clar-de-Rivière	
D3_1	Non	RD 23	RD 50			Ouvert	R2	7	8 758	1	10 510	3	70	70	71	63	3	Muret, Labastidette	
D3_2	Non	sortie Muret	RD 23			Ouvert	R2	6	8 758	1	10 510	3	80	80	71	63	3	Muret, Saint-Clar-de-Rivière, Labastidette	
D3_3	Non	rond point	la petite bordasse			Ouvert	R2	3	8 758	1	10 510	3	90	80	72	64	3	Muret	
D3_4	Non	250 m RN 117	RD 12			Ouvert	R2	5	12 000	1	14 400	5	50	50	71	63	3	Muret	
D3_5	Non	RD 12	sortie Muret			Ouvert	R2	5	15 327	1	18 392	3	80	80	74	66	3	Muret	
D30	Non	lim 70	lim 70			Ouvert	R2	5	6 930	1	8 316	3	70	70	69	61	4	Bouloc	
D30_0	Non	bouloc	lim 70			Ouvert	R2	5	6 930	1	8 316	3	80	80	70	62	4	Bouloc	
D30_1	Non	lim 70	D45			Ouvert	R2	5	6 930	1	8 316	3	80	80	70	62	4	Villeneuve-lès-Bouloc, Bouloc	
D31	Non	R.D. 31	500 m. apr?s R.D. 31			Ouvert	R2	4	8 608	1	10 330	3	80	80	71	63	3	Montgiscard	
D31C	Non	500 m. apr?s R.D. 31	sortie Montgiscard			Ouvert	R2	4	8 608	1	10 330	3	80	80	71	63	3	Montgiscard	
D34	Non	D817	RD 34E			Ouvert	R2	4	7 000	1	8 400	5	50	50	68	61	4	Montréjeau	
D34D	Non	RD 34	RN 117			Ouvert	R2	4	7 000	1	8 400	5	50	50	68	61	4	Montréjeau	
D34E	Non	D817	D34			Ouvert	R2	4	7 000	1	8 400	5	50	50	68	61	4	Montréjeau	
D34I	Non	D34I	D817			Ouvert	R2	4	4 000	1	4 800	2	50	50	66	57	4	Montréjeau	
D35	Non	RD 95	RD 35B			Ouvert	R2	6	5 474	1	6 569	2	50	50	67	59	4	Vigoulet-Auzil, Pechbusque	
D35_1	Non	RD 113	Sortie Ramonville St Agne aggl			Ouvert	R2	3	6 500	1	7 800	2	50	50	68	59	4	Ramonville-Saint-Agne, Pechbusque	
D35_2	Non	Sortie Pechbusque agglo	RD 95			Ouvert	R2	4	6 500	1	7 800	2	70	70	69	61	4	Pechbusque	
D35_3	Non	Sortie Ramonville St Agn agglo	Entr?e Pechbusque agglo			Ouvert	R2	4	6 500	1	7 800	2	80	80	70	62	3	Ramonville-Saint-Agne, Auzeville-Tolosane, Pechbusque	
D35_4	Non	RD 113	Entr?e Pechbusque agglo			Ouvert	R2	3	6 500	1	7 800	2	90	80	71	63	3	Ramonville-Saint-Agne, Auzeville-Tolosane	
D35A	Non	Rpt Escalles vers Ramonville	RD 35			Ouvert	R2	4	9 300	1	11 160	1	50	50	69	61	4	Toulouse, Ramonville-Saint-Agne	
D35G	Non	RD 113	Sortie Ramonville St Agne aggl			Ouvert	R2	4	6 500	1	7 800	2	50	50	68	59	4	Ramonville-Saint-Agne	
D35K	Non	RD 35	RD 19C			Ouvert	R2	4	9 139	1	10 967	3	50	50	69	61	4	Venerque	
D36	Non	RD 36	Voie SNCF (pont)			Ouvert	R2	6	8 041	1	9 649	5	50	50	69	61	4	Cazères	
D37	Non	bordeneuve	déviation saint-lys			Ouvert	R2	4	9 768	1	11 722	2	80	80	72	64	3	Léguevin, Saint-Lys, Fontenilles	
D37_0	Non	deviation st lys	agglo st lys			Ouvert	R2	5	8 389	1	10 100	2	80	80	71	63	3	Saint-Lys, Fontenilles	
D37_1	Non	N124	bordeneuve			Ouvert	R2	4	14 000	0,5	15 400	3	80	80	73	65	3	Léguevin	
D37E	Non	N124	RD37D			Ouvert	R2	6	9 768	1	11 722	2	50	50	69	61	4	Léguevin	
D38E	Non	sortie Montgiscard	Entr?e Villenouvelle			Ouvert	R2	4	7 092	1	8 510	4	80	80	71	63	3	Baziège	
D4	Non	rond point	rond point			Ouvert	R2	6	5 544	1	6 653	3	80	80	70	62	4	Eaunes, Lagardelle-sur-Lèze	
D4_0	Non	bouloc	gasparou			Ouvert	R2	6	9 769	1	11 723	4	50	50	70	62	4	Villeneuve-lès-Bouloc, Bouloc	
D4_1	Non	Entr?e Labarthe-sur-L?ze agglo	RD 58c Sortie Labarthe-sur-L?z			Ouvert	R2	7	6 000	1	7 200	5	80	80	70	63	4	Labarthe-sur-Lèze	
D4_10	Non	Sortie Lacroix-Falgarde agglo	RD 4C			Ouvert	R2	4	8 700	1	10 440	0	70	70	70	62	3	Toulouse, Vieille-Toulouse, Portet-sur-Garonne, Lacroix-Falgarde	
D4_11	Non	Entr?e Labarthe agglo	lheritier			Ouvert	R2	7	8 705	1	10 446	7	50	50	69	62	4	Labarthe-sur-Lèze	
D4_12	Non	lheritier	souligueres			Ouvert	R2	6	8 705	1	10 446	7	70	70	71	64	3	Labarthe-sur-Lèze, Eaunes	
D4_13	Non	souligueres	mignonet			Ouvert	R2	6	8 705	1	10 446	7	80	80	72	65	3	Labarthe-sur-Lèze	
D4_14	Non	souligueres	mignonet			Ouvert	R2	6	9 341	1	11 209	7	80	80	73	65	3	Labarthe-sur-Lèze, Eaunes, Lagardelle-sur-Lèze	
D4_15	Non	RD 12	900 m avant RD 19			Ouvert	R2	6	9 341	1	11 209	7	90	80	73	66	3	Eaunes, Lagardelle-sur-Lèze	
D4_16	Non	lim 30	lim 30			Ouvert	R2	5	9 769	1	11 723	4	30	30	64	55	5	Fronton	
D4_17	Non	buguet	fronton			Ouvert	R2	5	9 769	1	11 723	4	50	50	70	62	4	Fronton	
D4_18	Non	D87	buguet			Ouvert	R2	5	9 769	1	11 723	4	70	70	71	64	3	Fronton	
D4_19	Non	D45	la tuilerie			Ouvert	R2	6	9 769	1	11 723	4	80	80	72	65	3	Villeneuve-lès-Bouloc, Bouloc	
D4_2	Non	fin rue en U	Sortie St Sulpice agglo			Ouvert	R2	6	6 300	1	7 560	3	50	50	68	60	4	Montaut, Saint-Sulpice-sur-Lèze	
D4_20	Non	Entr?e Lacroix-Falgarde agglo	Sortie Lacroix-Falgarde agglo			Ouvert	R2	4	10 047	1	12 056	0	50	50	69	61	3	Lacroix-Falgarde	
D4_21	Non	D820	D4F			Ouvert	R2	4	10 047	1	12 056	0	70	70	71	62	3	Pinsaguel, Pins-Justaret, Lacroix-Falgarde	
D4_22	Non	Entr?e Lacroix-Falgarde agglo	Sortie Lacroix-Falgarde agglo			Ouvert	R2	3	10 047	1	12 056	4	90	80	73	65	3	Lacroix-Falgarde	
D4_23	Non	Zay	Berat			Ouvert	R2	8	13 200	1	15 840	5	50	50	71	63	3	Toulouse	
D4_24	Non	D820	la cepette			Ouvert	R2	6	15 450	1	18 540	3	50	50	71	63	3	Labarthe-sur-Lèze, Pins-Justaret	
D4_25	Non	la cepette	D19			Ouvert	R2	5	15 450	1	18 540	3	80	80	74	66	3	Labarthe-sur-Lèze, Pins-Justaret	
D4_26	Non	bouloc	D87			Ouvert	R2	5	9 769	1	11 723	4	80	80	72	64	3	Castelnau-d'Estrétefonds, Fronton, Bouloc	
D4_27	Non	escloupere	riquettou			Ouvert	R2	4	6 300	1	7 560	3	50	50	68	60	4	Beaumont-sur-Lèze	
D4_28	Non	Limite d?partement (Ari?ge)	dbl rue en U			Ouvert	R2	6	6 300	1	7 560	3	80	80	70	62	3	Saint-Sulpice-sur-Lèze	
D4_29	Non	rouget	rouzette			Ouvert	R2	6	6 300	1	7 560	3	80	80	70	62	3	Montaut, Saint-Sulpice-sur-Lèze	
D4_30	Non	aujoulets	escloupere			Ouvert	R2	6	6 300	1	7 560	3	80	80	70	62	3	Beaumont-sur-Lèze	
D4_4	Non	riquettou	rouget			Ouvert	R2	6	6 300	1	7 560	3	70	70	69	61	3	Beaumont-sur-Lèze, Montaut, Mauzac	
D4_5	Non	moulin dauge	aujoulets			Ouvert	R2	6	6 300	1	7 560	3	80	80	70	62	3	Beaumont-sur-Lèze, Eaunes, Lagardelle-sur-Lèze	
D4_6	Non	st sauveur	la mule			Ouvert	R2	5	7 722	1	9 266	5	70	70	71	63	3	Villeneuve-lès-Bouloc, Saint-Sauveur	
D4_7	Non	masseribaut	rouville			Ouvert	R2	6	7 722	1	9 266	5	80	80	72	64	3	Villeneuve-lès-Bouloc, Saint-Sauveur, Bruguières	
D4_9	Non	D24	guilhaumat			Ouvert	R2	4	8 700	1	10 440	0	50	50	69	60	3	Portet-sur-Garonne, Lacroix-Falgarde	
D42	Non	D15	Sortie panneau Frouzins			Ouvert	R2	4	5 411	1	6 493	3	50	50	67	59	4	Frouzins	
D42_1	Non	la pointe	le chateau vermeil			Ouvert	R2	4	5 411	1	6 493	3	70	70	68	60	4	Frouzins	
D42_10	Non	dayde	D50			Ouvert	R2	4	5 411	1	6 493	3	80	80	69	61	4	Plaisance-du-Touch	
D42_11	Non	laubenque	le chateau vermeil			Ouvert	R2	4	5 411	1	6 493	3	80	80	69	61	4	Frouzins, Plaisance-du-Touch	

D42_12	Non	bramofan	la martine			Ouvert	R2	4	15 400	1	18 480	4	80	80	74	66	3	Roques, Frouzins	
D42_13	Non	Impasse des Faisans	limite com Frouzins			Ouvert	R2	4	6 032	1	7 300	3	80	80	69	61	4	Plaisance-du-Touch	
D42_2	Non	la prade	la pointe			Ouvert	R2	4	5 411	1	6 493	3	80	80	70	62	4	Frouzins	
D42_3	Non	D632	D82			Ouvert	R2	4	7 000	1	8 400	5	50	50	68	61	4	Plaisance-du-Touch, La Salvetat-Saint-Gilles	
D42_4	Non	la gravette	D24			Ouvert	R2	5	8 720	1	10 464	4	50	50	69	61	4	Plaisance-du-Touch	
D42_6	Non	la martine	le parc			Ouvert	R2	4	15 400	1	18 480	4	50	50	72	64	3	Roques, Frouzins	
D42_7	Non	D817	bramofan			Ouvert	R2	5	15 400	1	18 480	4	80	80	74	66	3	Roques	
D42_8	Non	bramofan	la martine			Ouvert	R2	3	15 400	1	18 480	4	90	80	75	67	3	Roques	
D42_9	Non	la gravette	RD 632			Ouvert	R2	5	16 000	1	19 200	2	50	50	71	63	3	Plaisance-du-Touch	
D42E	Non	D42	rond point			Ouvert	R2	4	15 400	1	18 480	4	80	80	74	66	3	Roques	
D43	Non	R.D. 72 vers Renneville	Int. R.D. 43			Ouvert	R2	7	6 159	1	7 391	6	80	80	71	63	3	Avignonet-Lauragais	
D44	Non	rond point	rond point			Ouvert	R2	5	5 000	1	6 000	5	80	80	69	62	4	Clerp-Gaud	
D45	Non	D30	D4			Ouvert	R2	6	5 287	1	6 344	3	70	70	68	60	4	Villeneuve-lès-Bouloc	
D45_1	Non	canette	lim 70			Ouvert	R2	6	5 287	1	6 344	3	80	80	69	61	4	Villeneuve-lès-Bouloc	
D45_2	Non	canette	lim 70			Ouvert	R2	5	11 780	1	14 136	3	80	80	73	65	3	Villeneuve-lès-Bouloc, Castelnau-d'Estrétefonds, Bouloc	
D45C	Non	RD 20	A 68			Ouvert	R2	6	11 626	1	13 951	4	70	70	72	64	3	Garidech	
D49	Non	D17	julias			Ouvert	R2	6	5 755	1	6 906	3	80	80	69	62	4	Ondes	
D4F	Non	RD 4	Entr?e Lacroix-Falgarde agglo			Ouvert	R2	4	10 047	1	12 056	0	70	70	71	62	3	Pinsaguel, Lacroix-Falgarde	
D5	Non	D817	D39A			Ouvert	R2	5	5 000	1	6 000	3	50	50	65	57	5	Saint-Gaudens	
D5_1	Non	la vieille	miramont de comminges			Ouvert	R2	5	5 962	1	7 154	4	50	50	68	60	4	Saint-Gaudens, Miramont-de-Comminges	
D5_2	Non	RD 921	la vieille			Ouvert	R2	5	5 962	1	7 154	4	70	70	69	61	4	Saint-Gaudens	
D5_3	Non	rond point	rond point			Ouvert	R2	6	9 000	1	10 800	5	80	80	72	64	3	Saint-Gaudens	
D5_4	Non	D817	gare			Ouvert	R2	5	10 986	1	13 183	4	50	50	69	61	4	Saint-Gaudens	
D5_5	Non	RD 21 Limite St Gaudens agglo	RD 21			Ouvert	R2	4	10 986	1	13 183	4	70	70	72	64	3	Saint-Gaudens	
D5_6	Non	RD 5	Giratoire (Moulin de Crouzet)			Ouvert	R2	4	10 986	1	13 183	4	80	80	73	65	3	Saint-Gaudens	
D50	Non	la gastonne	D42			Ouvert	R2	4	5 035	1	6 042	3	80	80	69	61	4	Plaisance-du-Touch	
D50_1	Non	41				Ouvert	R2	6	5 577	1	6 692	2	50	50	65	57	5	Toulouse	
D50_2	Non	Entr?e Plaisance-du-T.	RD 24			Ouvert	R2	5	15 565	1	18 678	2	50	50	71	63	3	Toulouse, Balma, Tournefeuille, Plaisance-du-Touch	
D50_3	Non	Entr?e Plaisance-du-T.	RD 24			Ouvert	R2	7	15 565	1	18 678	2	90	80	75	66	3	Plaisance-du-Touch	
D52	Non	RD 52	Sortie Saint Mantory			Ouvert	R2	6	2 635	1	3 162	3	80	80	67	59	4	Saint-Martory	
D52E	Non	D817	RD 52			Ouvert	R2	4	2 635	1	3 162	3	80	80	66	58	4	Saint-Martory	
D57	Non	RD 16	Sortie Lab?ge agglo			Ouvert	R2	4	6 142	1	7 370	2	50	50	67	59	4	Labège	
D57_1	Non	Sortie Lab?ge agglo	Entr?e Saint-Orens-de-Ga			Ouvert	R2	4	6 142	1	7 370	2	80	80	70	62	4	Labège, Saint-Orens-de-Gameville	
D57_2	Non	Fin Beaupuy	150 m apr?s RD 77			Ouvert	R2	7	7 331	1	8 797	3	80	80	71	63	3	Lavalette	
D57_3	Non	700 m apr?s RD 57	RD 16			Ouvert	R2	6	12 890	1	15 468	3	70	70	72	64	3	Labège	
D57_4	Non	Route de Lab?ge.	jean ingres			Ouvert	R2	4	14 058	1	16 870	2	50	50	71	63	3	Castanet-Tolosan	
D57_5	Non	labege	D916			Ouvert	R2	6	14 058	1	16 870	2	70	70	73	64	3	Labège, Castanet-Tolosan	
D5M	Non	R.D. n?5.	Rue des Caussades.			Ouvert	R2	5	5 807	1	8 168	3	50	50	68	60	4	Saint-Gaudens	
D6	Non	RD10	RD 36			Ouvert	R2	5	4 020	1	4 824	5	50	50	69	61	4	Cazères, Rivières, La Rochefoucauld	
D6_0	Non	RD 36	Voie SNCF (pont)			Ouvert	R2	6	8 041	1	9 649	5	50	50	69	61	4	Cazères	
D6_1	Non	Panneau Cazeres	Giratoire A64			Ouvert	R2	6	8 041	1	9 649	5	70	70	70	63	4	Cazères	
D6_2	Non	porrus	Giratoire A64			Ouvert	R2	5	8 041	1	9 649	5	80	80	72	64	3	Cazères	
D6_3	Non	Voie SNCF	st jean			Ouvert	R2	6	8 041	1	9 649	5	80	80	71	64	3	Cazères	
D6113	Non	Sainte Julianne	Limite du D?partement			Ouvert	R2	7	6 159	1	7 391	6	80	80	71	63	3	Avignonet-Lauragais	
D618	Non	D125	echangeur			Ouvert	R2	4	5 000	1	6 000	5	80	80	69	62	4	Bagnères-de-Luchon	
D622	Non	capens	st sulpice sur leze			Ouvert	R2	6	4 759	1	5 711	3	80	80	69	61	4	Montaut, Saint-Sulpice-sur-Lèze, Capens	
D622_1	Non	D1	RD 79			Ouvert	R2	6	5 075	1	6 090	6	50	50	67	59	4	Revel	
D622_10	Non	RD 79	RD 622			Ouvert	R2	6	7 500	1	9 120	5	50	50	69	61	4	Revel	
D622_11	Non	RD 79	RD 79E			Ouvert	R2	6	7 600	1	9 120	5	80	80	71	64	3	Revel	
D622_12	Non	D622B	les quatre coins			Ouvert	R2	7	9 721	1	11 665	3	80	80	72	64	3	Gardouch, Villefranche-de-Lauragais	
D622_13	Non	250m de D45	entree agglo revel			Ouvert	R2	5	10 213	1	12 256	5	70	70	72	64	3	Revel	
D622_14	Non	Limite Departement	Pont de la mayre RD 45..			Ouvert	R2	7	10 213	1	12 256	5	80	80	73	65	3	Revel	
D622_15	Non	RD 67D	RD 67			Ouvert	R2	4	11 244	1	13 493	5	70	70	72	65	3	Revel	
D622_16	Non	RD 67D	RD 67			Ouvert	R2	6	11 244	1	13 493	5	80	80	73	65	3	Saint-Félix-Lauragais, Revel	
D622_17	Non	RD 624	RD 67D			Ouvert	R2	4	14 186	1	17 023	5	80	80	74	66	3	Revel	
D622_18	Non	lim70	lim70			Ouvert	R2	7	11 244	1	13 493	5	70	70	72	64	3	Saint-Félix-Lauragais, Revel	
D622_2	Non	RD 629	Entr?e Revel agglo			Ouvert	R2	6	5 451	1	6 541	3	50	50	66	58	4	Revel	
D622_3	Non	RD 629	Entr?e Revel agglo			Ouvert	R2	6	5 588	1	6 706	4	50	50	67	59	4	Revel	
D622_4	Non	RD 79	Entr?e Revel agglo			Ouvert	R2	6	5 588	1	6 706	4	80	80	70	62	4	Revel	
D622_5	Non	nailloux centre	nailloux centre			Ouvert	R2	6	6 249	1	7 499	3	80	80	70	62	4	Nailloux	
D622_7	Non	D67D	D2			Ouvert	R2	6	6 351	1	7 621	5	80	80	70	63	3	Saint-Félix-Lauragais, Revel, Vaux	
D622_8	Non	Limite Departement	Pont de la mayre RD 45			Ouvert	R2	6	6 808	1	8 170	5	80	80	71	63	3	Revel	
D622_9	Non	rond point	capens			Ouvert	R2	5	7 128	1	8 554	3	80	80	70	63	4	Capens	
D622A	Non	villefranche de lauragals	gendarmerie			Ouvert	R2	7	9 000	1	10 800	4	80	80	72	64	3	Villefranche-de-Lauragais	
D622B	Non	rond point	rond point			Ouvert	R2	7	9 000	1	10 800	4	80	80	72	64	3	Villefranche-de-Lauragais	
D624	Non	lim70	lim70			Ouvert	R2	7	5 193	1	6 232	5	70	70	69	61	3	Saint-Félix-Lauragais, Revel	
D624_1	Non	RN 125	RD 335			Ouvert	R2	5	5 193	1	6 232	5	80	80	70	62	3	Saint-Félix-Lauragais, Revel	
D627_1	Non	lim50	lim50			Ouvert	R2	6	5 987	1	7 184	2	50	50	67	59	4	Carbonne	
D627_2	Non	lim50	montesquieu volvestre			Ouvert	R2	7	5 987	1	7 184	2	80	80	69	61	4	Rieux-Volvestre, Carbonne	
D627_3	Non	lim50	lim50			Ouvert	R2	5	10 166	1	12 199	2	50	50	69	61	4	Carbonne	
D627_4	Non	A64	lim50			Ouvert	R2	5	10 166	1	12 199	2	80	80	72	64	3	Carbonne	
D62A	Non	Canal Saint Martory	Intersection R.D. 635			Ouvert	R2	5	6 423	1	7 708	3	70	70	69	61	4	Boussens	
D63	Non	D120	D63F			Ouvert	R2	4	4 000	1	4 800	2	80	80	68	60	4	Portet-sur-Garonne	
D63_2	Non	lim 50	lim 50			Ouvert	R2	3	6 108	1	7 330	11	50	50	69	62	4	Portet-sur-Garonne	
D63_3	Non	rond point	rond point			Ouvert	R2	4	14 000	1	16 800	2	50	50	71	63	3	Toulouse, Portet-sur-Garonne	
D63_4	Non	A64	rond point			Ouvert	R2	4	14 000	1	16 800	2	70	70	73	65	3	Toulouse, Portet-sur-Garonne	
D63_5	Non	D120	rond point			Ouvert	R2	4	14 000	1	16 800	2	80	80	73	65	3	Portet-sur-Garonne	
D63_6	Non	rond point	portet sur garonne			Ouvert	R2	3	14 000	1	16 800	2	90	80	74	66	3	Portet-sur-Garonne	
D630	Non	D14	lim département			Ouvert	R2	5	4 934	1	5 921	9	80	80	70	63	4	Villemur-sur-Tarn	
D630_0	Non	buzet sur tarn	bessieres			Ouvert	R2	5	5 109	1	6 131	8	80	80	70	63	3	Bessières, Buzet-sur-Tarn	
D630_1	Non	rond point	rond point			Ouvert	R2	6	5 000	1	6 000	8	80	80	70	63	4	Villemur-sur-Tarn	
D630_2	Non	au grand chemin	debut rue en U			Ouvert	R2	5	5 109	1	6 131	8	50	50	67	60	4	Bessières	
D630_4	Non	la magdelaine sur tarn	D14			Ouvert	R2	6	5 109	1	6 131	8	80	80	70	63	4	Villemur-sur-Tarn, La Magdelaine-sur-Tarn, Villematier	
D630_5	Non	les jammetous	pont de lescalaire			Ouvert	R2	7	5 109	1	6 131	8	90	80	71	63	3	Bessières	
D630_6	Non	buzet sur tarn	D888			Ouvert	R2	5	6 134	1	7 361	10	80	80	71	64	3	Buzet-sur-Tarn	
D630_7	Non	rond point	rond point			Ouvert	R2	4	5 109	1	6 131	8	80	80	70	63	3	Bessières	
D630_8	Non	bessieres	la magdelaine sur tarn			Ouvert	R2	6	5 109	1	6 131	8	80	80	70	63	3	Bessières, La Magdelaine-sur-Tarn	
D630_9	Non	les jammetous	pont de lescalaire			Ouvert	R2	7	5 109	1	6 131	8	90	80	71	63	3	Bessières, La Magdelaine-sur-Tarn	
D632_10	Non	monestie	chateau poge			Ouvert	R2	6	7 871	0,5	8 500	2	80	80	72	63	3	Plaisance-du-Touch, Fonsorbes	
D632_11	Non	rond point	gendarmerie			Ouvert	R2	5	7 871	1	9 445	2	80	80	72	63	3	Plaisance-du-Touch	
D632_12	Non	300 m apr?s St-Lys agglo	RD 52			Ouvert	R2	6	10 000	1	12 000	5	50	50	70	62	4	Saint-Lys	
D632_13	Non	Plaisance-du-Touche	D42			Ouvert	R2	5	18 000	1	21 600	3	50	50	72	64	3	Tournefeuille, Plaisance-du-Touch	
D632_14	Non	rond point	jean blanc			Ouvert	R2	3	7 871	1	9 445	2	50	50	68	60	4	Fonsorbes	
D632_15	Non	martinet	D42			Ouvert	R2	6	7 871	1	9 445	2	50	50	68	60	4	Plaisance-du-Touch	
D632_16	Non	rond point	rond point			Ouvert	R2	4	7 871	1	9 445	2	50	50	68	60	4	Fonsorbes	
D632_2	Non	300m apres st lys agglo	deviation st lys			Ouvert	R2	6	6 876	1	8 251	2	50	50	68	60	4	Saint-Lys	
D632_4	Non	rond point	belesta			Ouvert	R2	4	7 039	1	8 447	3	80	80	70	63	4	Fonsorbes	
D632_5	Non	300 m apr?s St-Lys agglo	RD 52			Ouvert	R2	6	7 449	1	8 939	4	50	50	68	61	4	Saint-Lys	
D632_6	Non	sortie st lys	entree ste foy de peyrolieres			Ouvert	R2	6	7 449	1	8 939	4	80	80	71	63	3	Sainte-Foy-de-Peyrolières, Saint-Lys	
D632_7	Non	Entr?e Fonsorbes agglo	D82			Ouvert	R2	5	7 662	1	9 194	3	50	50	68	60	4	Fonsorbes	
D632_8	Non	400 m apr?s RD 68	Entr?e Saint-Lys agglo			Ouvert	R2	5	7 662	1	9 194	3	80	80	71	63	3	Fonsorbes	
D632_9	Non	lim 50	lim 50			Ouvert	R2	6	7 871	1	9 445	2	50	50	68	60	4	Fonsorbes	
D633	Non	le lanot	sarrot			Ouvert	R2	6	7 010	1	8 412	4	70	70	69	62	4	Ponlat-Taillebourg	
D633_0	Non	D817	sarrot			Ouvert	R2	5	7 010	1	8 412	4	80	80	71	63	3	Ponlat-Taillebourg, Ausson	
D633_1	Non	lim 70	les berdoulets			Ouvert	R2	6	7 010	1	8 412	4	80	80	71	63	3	Ponlat-Taillebourg, Loudet, Le Cuing	
D63F	Non	RD 63	RD 15 b			Ouvert	R2	8	13 541	1	16 249	13	50	50	72	65	3	Toulouse, Portet-sur-Garonne	
D68	Non	D68B	agglo frouzins			Ouvert	R2	4	5 200	1	6 240	1	80	80	69	60	4	Frouzins, Seysses, Fonsorbes	

D68_0	Non	D817	lim commune toulouse metropole			Ouvert	R2	4	7 172	1	8 606	1	80	80	70	62	3	Roques, Villeneuve-Tolosane	
D68_1	Non	lim commune toulouse metropole	lim commune toulouse metropole			Ouvert	R2	4	7 172	1	8 606	1	80	80	70	62	4	Roques, Villeneuve-Tolosane	
D68_2	Non	sortie nougueris	sortie nougueris			Ouvert	R2	5	7 704	1	9 245	3	80	80	71	63	3	Frouzins, Seysses, Fonsorbes	
D70	Non	RD70F	Entr?e dans Montrah?			Ouvert	R2	5	6 000	1	7 200	2	50	50	67	59	4	Montrabé, Rouffiac-Tolosan	
D70_1	Non	echangeur A68	echangeur A68			Ouvert	R2	5	6 000	1	7 200	2	80	80	70	62	4	Montrabé, Rouffiac-Tolosan, Saint-Jean	
D70_2	Non	RN 88	1,200 km de la RN 88			Ouvert	R2	5	7 841	1	9 409	2	50	50	68	60	4	Rouffiac-Tolosan, Saint-Jean	
D70_3	Non	RN 88	Sortie de Saint-Jean			Ouvert	R2	5	7 841	1	9 409	2	80	80	71	63	3	Montrabé, Rouffiac-Tolosan, Saint-Jean	
D70_4	Non	Sortie de Saint-Jean	RD70F			Ouvert	R2	4	7 841	1	9 409	2	90	80	72	63	3	Montrabé, Rouffiac-Tolosan, Saint-Jean	
D77	Non	RD 15	300 m apr?s RD 15			Ouvert	R2	5	7 165	1	8 598	3	30	30	63	55	5	Pechbonnieu	
D77_0	Non	st loup cammas	pomel			Ouvert	R2	5	7 165	1	8 598	3	30	30	64	55	5	Saint-Loup-Cammas	
D77_1	Non	RD 15	300 m avant RD 61A			Ouvert	R2	5	7 165	1	8 598	3	50	50	68	60	4	Pechbonnieu, Saint-Loup-Cammas	
D77_2	Non	Fin Beaupuy	150 m apr?s RD 77			Ouvert	R2	5	7 331	1	8 797	3	80	80	71	63	3	Lavalette, Saint-Marcel-Paulel	
D79	Non					Ouvert	R2	3	5 131	1	6 157	2	80	80	69	61	4	Mervilla	
D79_1	Non	D1	RD 622			Ouvert	R2	6	5 451	1	6 541	3	80	80	69	61	4	Revel	
D79_2	Non	RD 622	D1			Ouvert	R2	6	5 588	1	6 706	4	80	80	70	62	4	Revel	
D79_3	Non	D916	D16			Ouvert	R2	5	7 575	1	9 090	6	80	80	71	64	3	Escalquens	
D79_4	Non	D813	D916			Ouvert	R2	4	8 142	1	9 770	6	80	80	72	64	3	Péchabou, Escalquens, Castanet-Tolosan	
D79_5	Non	Sortie Castanet-Tolosan agglo	Entr?e Escalquens agglo			Ouvert	R2	7	9 981	1	11 977	6	90	80	73	65	3	Escalquens, Castanet-Tolosan	
D79E	Non	rond point	rond point			Ouvert	R2	3	5 451	1	6 541	3	50	50	66	58	4	Revel	
D79E_1	Non	RD 79	RD 622			Ouvert	R2	4	7 600	1	9 120	5	50	50	69	61	4	Revel	
D8	Non	sortie valentine	lussan			Ouvert	R2	6	6 003	1	7 204	2	50	50	67	59	4	Saint-Gaudens, Martres-de-Rivière, Valentine, Labarthe-Rivière	
D8_0	Non	N125	Entree Martres-de-Riviere			Ouvert	R2	11	6 003	1	7 204	2	80	80	69	61	3	Seilhan, Huos, Ardiège, Cier-de-Rivière	
D8_1	Non	Rue Berthelot	Rue Galliena			Ouvert	R2	11	6 003	1	7 204	2	70	70	69	60	4	Ardiège, Martres-de-Rivière	
D8_2	Non	Entree Martres-de-Riviere	Av de Luchon			Ouvert	R2	6	6 003	1	7 204	2	80	80	69	61	4	Martres-de-Rivière	
D8_3	Non	D21	D817			Ouvert	R2	6	7 807	1	9 368	2	50	50	68	60	3	Saint-Gaudens	
D8_4	Non	rond point	rond point			Ouvert	R2	7	9 107	1	10 928	5	50	50	69	62	4	Saint-Gaudens	
D8_5	Non	Rue Berthelot	Rue Galliena			Ouvert	R2	4	6 003	1	7 204	2	70	70	69	61	4	Valentine	
D813	Non	int. Alluxais	Sainte Julianne			Ouvert	R2	7	6 159	1	7 391	6	50	50	68	60	4	Avignonet-Lauragais, Villefranche-de-Lauragais	
D813_10	Non	sortie Montgiscard	Entr?e Villenouvelle			Ouvert	R2	4	8 608	1	10 330	3	90	80	72	64	3	Aygues-vives	
D813_11	Non	Sortie de Castanet	Entr?e Ouest Pompertuzat			Ouvert	R2	7	12 500	1	15 000	2	70	70	71	63	3	Pompertuzat, Péchabou, Castanet-Tolosan	
D813_12	Non	RD 79	Sortie de Castanet			Ouvert	R2	7	12 500	1	15 000	2	80	80	73	64	3	Péchabou, Castanet-Tolosan	
D813_13	Non	rond point	rond point			Ouvert	R2	10	23 000	1	27 600	2	50	50	73	65	3	Ramonville-Saint-Agne	
D813_14	Non	echangeur A623	echangeur A623			Ouvert	R2	7	26 000	1	31 200	2	50	50	73	65	3	Ramonville-Saint-Agne	
D813_15	Non	La Bourdette	Acc?s au Coll?ge			Ouvert	R2	3	26 000	1	31 200	2	50	50	74	65	3	Ramonville-Saint-Agne	
D813_16	Non	R.D. 35	R.D. 57a			Ouvert	R2	5	26 180	1	31 416	2	50	50	74	65	3	Ramonville-Saint-Agne	
D813_17	Non	lim 50	RD 79			Ouvert	R2	6	26 180	1	31 416	2	80	80	76	68	3	Castanet-Tolosan	
D813_18	Non	D113	les mimosas			Ouvert	R2	3	26 180	1	31 416	2	90	80	74	65	3	Ramonville-Saint-Agne, Auzeville-Tolosane, Castanet-Tolosan	
D813_19	Non	rond point	rond point			Ouvert	R2	5	29 000	1	34 800	2	50	50	74	66	3	Ramonville-Saint-Agne	
D813_2	Non	Intersection R.D. 43	int. Alluxais			Ouvert	R2	7	6 159	1	7 391	6	70	70	70	62	4	Avignonet-Lauragais	
D813_20	Non	Sortie Est Pompertuzat	Intersection R.D. 95			Ouvert	R2	9	12 500	1	15 000	2	70	70	72	64	3	Pompertuzat, Deyme	
D813_21	Non	Entr?e Ouest Pompertuzat	Sortie Est Pompertuzat			Ouvert	R2	8	12 500	1	15 000	2	80	80	72	64	3	Pompertuzat, Péchabou	
D813_22	Non	rond point	piscine			Ouvert	R2	5	26 000	1	31 200	2	50	50	74	65	3	Ramonville-Saint-Agne	
D813_23	Non	R.D. 57a	rue de Lab?ge			Ouvert	R2	6	26 180	1	31 416	2	50	50	74	65	3	Castanet-Tolosan	
D813_24	Non	rond point	rond point			Ouvert	R2	4	26 180	1	31 416	2	50	50	74	65	3	Auzeville-Tolosane	
D813_25	Non	rond point	rond point			Ouvert	R2	3	26 180	1	31 416	2	50	50	72	66	3	Auzeville-Tolosane	
D813_26	Non	lim departement	lim 50			Ouvert	R2	7	6 159	1	7 391	6	80	80	71	63	3	Avignonet-Lauragais	
D813_27	Non	D38E	ticaille			Ouvert	R2	8	7 092	1	8 510	4	90	80	71	63	3	Aygues-vives, Baziège	
D813_28	Non	lim departement	lim 50			Ouvert	R2	7	6 159	1	7 391	6	80	80	71	63	3	Avignonet-Lauragais, Renneville, Villefranche-de-Lauragais	
D813_3	Non	Entree Villefranche	Int. Ouest R.D. 622			Ouvert	R2	6	6 159	1	7 391	6	80	80	70	63	4	Villefranche-de-Lauragais	
D813_4	Non	R.D. 72 vers Renneville	Int. R.D. 43			Ouvert	R2	7	6 159	1	7 391	6	90	80	71	64	3	Avignonet-Lauragais	
D813_5	Non	sortie Montgiscard	Entr?e Villenouvelle			Ouvert	R2	8	7 092	1	8 510	4	80	80	71	63	3	Aygues-vives, Baziège, Villenouvelle	
D813_6	Non	echangeur D16	echangeur D16			Ouvert	R2	4	7 092	1	8 510	4	90	80	72	64	3	Aygues-vives	
D813_7	Non	Sortie Est Villenouvelle	entree villenouvelle			Ouvert	R2	7	8 171	1	9 805	4	80	80	71	63	3	Villenouvelle, Villefranche-de-Lauragais, Montgaillard-Lauragais	
D813_8	Non	donneville	deyme			Ouvert	R2	5	8 608	1	10 330	3	70	70	71	63	3	Donneville, Deyme	
D813_9	Non	la val priout	bonneville			Ouvert	R2	6	8 608	1	10 330	3	80	80	71	63	3	Aygues-vives, Donneville, Montgiscard	
D817	Non	D13	D117			Ouvert	R2	5	2 635	1	3 162	3	80	80	66	58	4	Saint-Martory, Mancioux	
D817_1	Non	RD 52	Sortie Saint Mantory			Ouvert	R2	4	5 000	1	6 000	4	50	50	67	59	4	Saint-Martory	
D817_10	Non	Sortie Montr?jeau	Limite du D?partement			Ouvert	R2	10	7 000	1	8 400	5	80	80	71	63	3	Montréjeau	
D817_11	Non	Bretelle A. 64	R.N. 125			Ouvert	R2	11	7 016	1	8 419	4	50	50	68	60	4	Montréjeau, Ausson	
D817_12	Non	echangeur A645	echangeur A645			Ouvert	R2	8	7 016	1	8 419	4	80	80	71	63	3	Ausson	
D817_13	Non	Bretelle A. 64	Fin de Rampe (Placette)			Ouvert	R2	8	7 016	1	8 419	4	90	80	71	64	3	Ausson	
D817_14	Non	Entr?e Villeneuve de R.	R.D. 21a			Ouvert	R2	7	7 185	1	8 622	7	70	70	71	63	3	Saint-Gaudens, Villeneuve-de-Rivière	
D817_15	Non	R.D. 21a	Bretelle A. 64			Ouvert	R2	9	7 185	1	8 622	7	80	80	71	64	3	Saint-Gaudens, Clarac, Poniat-Taillebourg, Boruas-de-Rivière, Villeneuve-de-Rivière, Ausson	
D817_16	Non	Giratoire (Moulin de Crouzet)	Giratoire (Moulin de Crouzet)			Ouvert	R2	7	10 000	1	12 000	5	80	80	73	65	3	Saint-Gaudens, Estancarbon	
D817_19	Non	Sortie Saint Mantory	D117			Ouvert	R2	6	11 259	1	13 511	4	50	50	70	62	4	Saint-Martory	
D817_2	Non	Fin de Ceinture St Gaudens	R.D. 39A			Ouvert	R2	5	6 148	1	7 378	6	50	50	68	60	3	Saint-Gaudens	
D817_20	Non	Sortie Saint Mantory	100 m avant la Bourdasse			Ouvert	R2	7	11 259	1	13 511	4	70	70	72	64	3	Saint-Martory, Castillon-de-Saint-Martory, Arnaud-Guilhem	
D817_21	Non	D921	beauchalot			Ouvert	R2	7	11 259	1	13 511	4	80	80	73	65	3	Labarthe-Inard, Beauchalot, Savarthès, Estancarbon, Eandorthe	
D817_23	Non	rond point	rond point			Ouvert	R2	7	15 000	1	18 000	5	50	50	72	64	3	Muret	
D817_24	Non	rond point	rond point			Ouvert	R2	6	15 000	1	18 000	6	80	80	75	67	3	Muret	
D817_25	Non	echangeur Muret Nord	Giratoire apr?s A 64			Ouvert	R2	6	15 000	1	18 000	6	90	80	75	67	3	Muret	
D817_26	Non	rond point	rond point			Ouvert	R2	9	15 400	1	18 480	4	80	80	74	66	3	Roques	
D817_27	Non	rond point	rond point			Ouvert	R2	7	24 119	1	28 943	3	70	70	75	67	3	Roques, Portet-sur-Garonne	
D817_28	Non	rond point	rond point			Ouvert	R2	9	24 119	1	28 943	3	80	80	76	68	3	Roques	
D817_29	Non	D820	D42			Ouvert	R2	7	24 119	1	28 943	3	90	80	77	69	2	Roques, Portet-sur-Garonne	
D817_3	Non	Entr?e Villeneuve de R.	R.D. 21a			Ouvert	R2	7	6 148	1	7 378	6	70	70	70	62	3	Saint-Gaudens	
D817_30	Non	Echangeur de Muret Nord	Echangeur de Muret Nord			Ouvert	R2	4	25 000	1	30 000	6	50	50	74	66	3	Muret	
D817_32	Non	rond point	rond point			Ouvert	R2	7	45 000	1	54 000	5	50	50	74	68	3	Muret	
D817_33	Non	rond point	rond point			Ouvert	R2	7	45 000	1	54 000	4	80	80	77	71	2	Muret	
D817_34	Non	D817	D12			Ouvert	R2	7	45 000	1	54 000	5	70	70	78	70	2	Muret	
D817_36	Non	D42	guerin			Ouvert	R2	7	45 490	1	54 588	4	90	80	80	72	2	Muret, Roques, Saubens	
D817_37	Non	D8	dbt rue en U			Ouvert	R2	6	10 259	1	12 311	4	50	50	68	61	3	Saint-Gaudens, Estancarbon	
D817_38	Non	Ceinture Saint Gaudens	Fin de Ceinture de St Gaudens			Ouvert	R2	5	10 259	1	12 311	5	50	50	70	62	3	Saint-Gaudens	
D817_39	Non	Entr?e Lestelle	Sortie Sud Lestelle			Ouvert	R2	6	11 259	1	13 511	4	50	50	71	62	3	Lestelle-de-Saint-Martory	
D817_4	Non	Fin de Ceinture St Gaudens	Jusqu'? Fin de Rampe			Ouvert	R2	7	6 148	1	7 378	6	80	80	71	63	3	Saint-Gaudens	
D817_40	Non	Entr?e Lestelle	Entr?e Beauchalot			Ouvert	R2	6	11 259	1	13 511	4	80	80	73	65	3	Castillon-de-Saint-Martory, Lestelle-de-Saint-Martory	
D817_41	Non	R.N. 264 Echangeur	Int. R.D. 68			Ouvert	R2	7	24 119	1	28 943	3	70	70	75	67	3	Roques	
D817_42	Non	rond point	rond point			Ouvert	R2	9	45 490	1	54 588	4	80	80	79	71	2	Roques	
D817_43	Non	rond point	rond point			Ouvert	R2	7	45 490	1	54 588	4	80	80	77	71	2	Muret	
D817_44	Non	rond point	rond point			Ouvert	R2	6	45 490	1	54 588	4	80	80	77	71	2	Muret, Roques	
D817_45	Non	rond point	rond point			Ouvert	R2	6	45 490	1	54 588	4	80	80	77	71	2	Muret, Roques	
D817_46	Non	A64	labatut			Ouvert	R2	5	6 423	1	7 708	3	80	80	70	62	4	Martres-Tolosane	
D817_47	Non	entree montrejeau	montrejeau centre			Ouvert	R2	9	7 000	1	8 400	5	50	50	68	60	4	Montréjeau	
D817_48	Non	Entr?e Lestelle	Entr?e Beauchalot			Ouvert	R2	5	11 259	1	13 511	4	80	80	73	65	3	Beauchalot, Lestelle-de-Saint-Martory	
D817_5	Non	R.D. 39A	Jusqu'? Fin de Rampe			Ouvert	R2	11	6 148	1	7 378	6	90	80	71	63	3	Saint-Gaudens	
D817_6	Non	A64	D13			Ouvert	R2	5	6 423	1	7 708	3	70	70	69	61	3	Martres-Tolosane, Boussens, Mancioux	
D817_8	Non	D34	D34I			Ouvert	R2	5	7 000	1	8 400	5	50	50	68	61	4	Montréjeau	
D82	Non	Entr?e Salvetat-St-G	RD 82			Ouvert	R2	5	7 000	1	8 400	5	80	80	71	64	3	La Salvetat-Saint-Gilles	
D82_0	Non	Entr?e Salvetat-St-G	RD 42			Ouvert	R2	4	8 094	1	9 713	3	50	50	69	61	4	Plaisance-du-Touch, La Salvetat-Saint-Gilles	
D82_1	Non	Entr?e Fonsorbes agglo	RD 68			Ouvert	R2	4	7 662	1	9 194	3	50	50	69	60	4	Fonsorbes	
D82_10	Non	RD 24	Entr?e Colomiers agglo			Ouvert	R2	4	13 475	1	16 170	3	80	80	74	66	3	Plaisance-du-Touch	
D82_11	Non	lim 50	lim 50			Ouvert	R2	4	8 094	1	9 713	3	50	50	69	61	4	Fonsorbes	
D82_12	Non	rond point	rond point			Ouvert	R2	4	8 094	1	9 713	3	50	50	69	61	4	Fonsorbes, Plaisance-du-Touch	
D82_3	Non	RD 66A	Entr?e Salvetat-St-G			Ouvert	R2	4	8 094	1	9 713	3	70	70	70	62	3	Plaisance-du-Touch, La Salvetat-Saint-Gilles	
D82_4	Non	Entr?e Salvetat-St-G	Entr?e Salvetat-St-G			Ouvert	R2	4	8 094	1	9 713	3	80	80	69	61	4	Plaisance-du-Touch, La Salvetat-Saint-Gilles	
D82_5	Non	RD 65A	RD 68A			Ouvert	R2	3	8 094	1	9 713	3	50	50	69	61	4	Fonsorbes, Plaisance-du-Touch	
D82_6	Non	Sortie Salvetat-St-G	850 m du RD 24			Ouvert	R2	4	9 905	1	11 886	4	70	70	71	63	3	Plaisance-du-Touch, La Salvetat-Saint-Gilles	

D82_7	Non	RD 42	Sortie Saivetat-St -G			Ouvert	R2	3	9 905	1	11 886	4	80	80	72	64	3	Plaisance-du-Touch, La Saivetat-Saint-Gilles		
D82_8	Non	Route de Pibrac	Route de Colomiers			Ouvert	R2	5	13 475	1	16 170	3	50	50	71	63	3	Plaisance-du-Touch		
D82_9	Non	RD 24	Entr?e Colomiers agglo			Ouvert	R2	5	13 475	1	16 170	3	70	70	73	65	3	Colomiers, Plaisance-du-Touch		
D820	Non	Sortie le Vernet agglo	Entr?e Labarthe-sur-L?ze agglo			Ouvert	R2	7	6 000	1	7 200	5	80	80	70	62	4	Vernet		
D820_1	Non	D?but D?viation	Fin D?viation			Ouvert	R2	7	6 000	1	7 200	4	90	80	71	63	3	Vernet		
D820_10	Non	moles	la pradelle			Ouvert	R2	8	14 556	1	17 467	6	70	70	73	65	3	Auterive		
D820_11	Non	rond point	rond point			Ouvert	R2	6	14 556	1	17 467	6	80	80	74	67	3	Auterive		
D820_12	Non	R.D. 12c	Aggio. les Bruzes			Ouvert	R2	4	14 556	1	17 467	6	90	80	75	67	3	Miremont		
D820_13	Non	PR 58+530 rD94	PR 60+610 RN113			Ouvert	R2	10	15 000	1	18 000	3	80	80	74	66	3	Fronton		
D820_14	Non	Sortie Saint Jory	Limite de D?partement			Ouvert	R2	11	16 893	1	20 272	3	70	70	75	67	3	Castelnau-d'Estrétefonds, Saint-Jory		
D820_15	Non	rond point	rond point			Ouvert	R2	7	18 054	1	21 665	4	80	80	75	67	3	Vernet		
D820_16	Non	D?but D?viation	Fin D?viation			Ouvert	R2	7	18 054	1	21 665	4	90	80	75	67	3	Vernet		
D820_17	Non	D945	chemin du moulin			Ouvert	R2	6	19 706	1	23 647	3	80	80	75	67	3	Castelnau-d'Estrétefonds		
D820_18	Non	chemin du moulin	bordeneuve			Ouvert	R2	11	19 706	1	23 647	3	90	80	76	68	3	Castelnau-d'Estrétefonds		
D820_19	Non	rond point	rond point			Ouvert	R2	4	23 590	1	28 308	3	80	80	76	68	3	Clermont-le-Fort, Labarthe-sur-Lèze		
D820_2	Non	Sortie Sud Cintegabelle	Limite du D?partement			Ouvert	R2	7	8 143	1	9 772	6	80	80	72	64	3	Cintegabelle		
D820_20	Non	D19	les graves			Ouvert	R2	7	23 590	1	28 308	3	90	80	77	69	2	Vernet, Clermont-le-Fort, Labarthe-sur-Lèze		
D820_21	Non	D820W	D4			Ouvert	R2	7	23 590	1	28 308	3	110	90	78	70	2	Clermont-le-Fort, Labarthe-sur-Lèze, Pins-Justaret		
D820_22	Non	R.N. 264 Echangeur	Int. R.D. 68			Ouvert	R2	7	24 119	1	28 943	3	110	90	78	70	2	Roques, Portet-sur-Garonne		
D820_24	Non	rond point	rond point			Ouvert	R2	7	37 439	1	44 927	4	50	50	74	67	3	Pins-Justaret		
D820_25	Non	D4	le gros			Ouvert	R2	6	37 439	1	44 927	4	70	70	77	69	2	Pinsaguel, Pins-Justaret		
D820_26	Non	rond point	rond point			Ouvert	R2	6	41 321	1	49 585	0	70	70	75	68	3	Pinsaguel, Pins-Justaret		
D820_27	Non	gachot	le petit rau			Ouvert	R2	7	41 321	1	49 585	4	90	80	79	71	2	Pinsaguel, Roquettes, Pins-Justaret		
D820_28	Non	R.N.117	R.N. 20			Ouvert	R2	7	41 321	1	49 585	4	110	90	81	73	2	Pinsaguel, Roques, Roquettes, Portet-sur-Garonne, Pins-Justaret		
D820_29	Non	les bruzes	lauberge			Ouvert	R2	8	14 556	1	17 467	6	80	80	74	67	3	Miremont, Auterive, Vernet		
D820_3	Non	Sortie Sud Cintegabelle	Limite du D?partement			Ouvert	R2	3	8 143	1	9 772	6	90	80	72	65	3	Cintegabelle		
D820_30	Non	la pradelle	zone indus de quilla			Ouvert	R2	6	9 580	1	11 496	6	70	70	71	64	3	Auterive		
D820_31	Non	auterive	cintegabelle			Ouvert	R2	6	9 580	1	11 496	6	80	80	72	65	3	Cintegabelle, Auterive		
D820_32	Non	sortie cintegabelle	les baccarets			Ouvert	R2	6	9 580	1	11 496	6	80	80	72	65	3	Cintegabelle		
D820_33	Non	bordeneuve	en balans			Ouvert	R2	11	14 411	1	17 293	7	90	80	75	67	3	Castelnau-d'Estrétefonds		
D820_4	Non	lim 70	lim 70			Ouvert	R2	7	9 580	1	11 496	6	70	70	71	64	3	Cintegabelle		
D820_5	Non	rond point	rond point			Ouvert	R2	7	9 580	1	11 496	6	80	80	72	65	3	Auterive		
D820_6	Non	rond point	rond point			Ouvert	R2	11	9 600	1	11 520	3	80	80	72	64	3	Castelnau-d'Estrétefonds		
D820_7	Non	rond point	rond point			Ouvert	R2	11	12 300	1	14 760	3	80	80	73	65	3	Castelnau-d'Estrétefonds		
D820_8	Non	lim 80	lim 80			Ouvert	R2	10	14 411	1	17 293	7	80	80	74	67	3	Castelnau-d'Estrétefonds, Saint-Rustice		
D820_9	Non	maury	st rustice			Ouvert	R2	11	14 411	1	17 293	7	90	80	75	67	3	Castelnau-d'Estrétefonds, Saint-Rustice		
D820W	Non	Entr?e Aggio.	RD 19			Ouvert	R2	7	5 588	1	6 706	7	50	50	68	60	4	Vernet		
D820W_1	Non	D?but d?viation Ouest	Entr?e Aggio			Ouvert	R2	7	5 588	1	6 706	7	80	80	70	63	3	Vernet, Clermont-le-Fort, Labarthe-sur-Lèze		
D820W_2	Non	RD 19	Fin Aggio.			Ouvert	R2	7	6 000	1	7 200	5	50	50	68	60	4	Vernet		
D820W_3	Non	Fin Aggio.	L'Auberge			Ouvert	R2	7	6 000	1	7 200	5	80	80	70	63	3	Vernet		
D824	Non	500 m. avant RD 65c	RD42D			Ouvert	R2	4	7 000	1	8 400	2	50	50	66	58	4	Léguevin		
D824_0	Non	lescapade	leguevin ouest			Ouvert	R2	5	7 000	1	8 400	2	80	80	70	62	3	Léguevin		
D824_2	Non	ribosi	rond point			Ouvert	R2	5	7 000	1	8 400	2	80	80	70	62	4	Léguevin		
D824_3	Non	D24	RD42			Ouvert	R2	5	10 000	1	12 000	2	80	80	72	64	3	Fibrac, Léguevin		
D825_1	Non	cimetiere	cerlot			Ouvert	R2	5	5 000	1	6 000	5	80	80	69	62	4	Chaum, Estènos		
D825_2	Non	montrejeau	gourdan-polignan			Ouvert	R2	5	6 003	1	7 204	2	50	50	67	59	4	Montréjeau, Gourdan-Polignan		
D825_3	Non	gourdan-polignan	A645			Ouvert	R2	5	6 003	1	7 204	2	70	70	69	61	3	Seilhan, Gourdan-Polignan		
D826	Non	le plo	D31			Ouvert	R2	6	5 865	1	7 038	3	80	80	70	62	4	Vallesvilles, Drémil-Lafage		
D888	Non	A 68	D22			Ouvert	R2	5	4 846	1	5 815	5	90	80	70	62	4	Gémil, Buzet-sur-Tarn		
D888_1	Non	D22	Limite de D?partement			Ouvert	R2	7	5 667	1	6 800	5	80	80	70	62	4	Gémil, Buzet-sur-Tarn		
D888_2	Non	R.D. 77f	R.D. 77			Ouvert	R2	6	11 626	1	13 951	4	50	50	70	62	4	Rouffiac-Tolosan, Castelmaurou		
D888_3	Non	lim 70	A 68			Ouvert	R2	5	11 626	1	13 951	4	70	70	72	64	3	Castelmaurou, Garidech, Montastruc-la-Conseillère		
D888_4	Non	lim 50	lim 70			Ouvert	R2	7	11 626	1	13 951	4	80	80	73	65	3	Castelmaurou		
D888_5	Non	chc de montrabe	rond point			Ouvert	R2	6	20 700	1	24 840	2	50	50	73	64	3	Rouffiac-Tolosan, Saint-Jean		
D888_7	Non	rond point	rond point			Ouvert	R2	6	11 626	1	13 951	4	50	50	70	62	4	Garidech		
D888_8	Non	rond point	rond point			Ouvert	R2	6	11 626	1	13 951	4	50	50	70	62	4	Montastruc-la-Conseillère		
D888_9	Non	rond point	rond point			Ouvert	R2	7	11 626	1	13 951	4	50	50	70	62	4	Castelmaurou		
D888_10	Non	PR8-375	PR10-734			Ouvert	R2	6	5 000	1	5 500	1	50	50	68	60	4	Montastruc-la-Conseillère		
D905	Non	D33i	miramont de comminges est			Ouvert	R2	7	5 962	1	7 154	4	80	80	70	62	4	Miramont-de-Comminges		
D916	Non	rond point	rond point			Ouvert	R2	7	14 058	1	16 870	2	80	80	73	65	3	Labège		
D916_1	Non	D57	RD 79			Ouvert	R2	7	16 536	1	19 843	4	80	80	75	67	3	Labège, Escalquens		
D916_3	Non	echangeur A61	echangeur A61			Ouvert	R2	6	58 636	1	70 363	3	50	50	77	69	2	Toulouse, Ramonville-Saint-Agne, Labège		
D916_4	Non	Limite Toulouse	PR 1 400 m			Ouvert	R2	7	58 636	1	70 363	3	70	70	79	71	2	Toulouse, Ramonville-Saint-Agne, Labège		
D916_5	Non	rond point	rond point			Ouvert	R2	7	58 636	1	70 363	3	80	80	77	72	2	Ramonville-Saint-Agne, Labège, Auzeville-Tolosane		
D916_6	Non	debut labege innopole	fin labege innopole			Ouvert	R2	7	58 636	1	70 363	3	90	80	81	72	2	Toulouse, Ramonville-Saint-Agne, Labège, Auzeville-Tolosane		
D916_7	Non	echangeur A623/A620	echangeur A623/A620			Ouvert	R2	8	58 636	1	70 363	3	80	80	80	72	2	Labège, Auzeville-Tolosane		
D916_8	Non	echangeur A623/A620	echangeur A623/A620			Ouvert	R2	4	58 636	1	70 363	3	90	80	75	72	2	Toulouse, Ramonville-Saint-Agne, Labège		
D916_9	Non	rond point	rond point			Ouvert	R2	7	58 636	1	70 363	3	80	80	77	72	2	Labège, Auzeville-Tolosane		
D919	Non	borde longue	lim departement			Ouvert	R2	6	5 000	1	6 000	3	90	80	69	61	4	Massabrac, Castagnac		
D921	Non	D5	D817			Ouvert	R2	6	7 890	1	9 468	7	80	80	72	64	3	Saint-Gaudens, Miramont-de-Comminges, Estancarbon		
D921_1	Non	RD 8	leon gambetta			Ouvert	R2	5	9 107	1	10 928	5	50	50	70	62	4	Saint-Gaudens		
D921_2	Non	leon gambetta	D5			Ouvert	R2	5	9 107	1	10 928	5	80	80	72	65	3	Saint-Gaudens		
D921_3	Non	Giratoire (Moulin de Crouzet)	RN 117			Ouvert	R2	4	10 000	1	12 000	5	80	80	73	65	3	Estancarbon		
D924	Non	fin limitation 70	limtte departement			Ouvert	R2	7	7 000	1	8 400	2	80	80	70	62	4	Léguevin		
D945	Non	debut eurocentre	fin eurocentre			Ouvert	R2	5	12 339	1	14 807	3	70	70	72	64	3	Villeneuve-lès-Bouloc, Castelnau-d'Estrétefonds, Saint-Sauveur		
D945_0	Non	rond point	rond point			Ouvert	R2	6	12 339	1	14 807	3	50	50	69	61	4	Castelnau-d'Estrétefonds		
D945_1	Non	rond point	rond point			Ouvert	R2	6	12 339	1	14 807	3	50	50	69	61	4	Castelnau-d'Estrétefonds		
D945_3	Non	A62	rond point			Ouvert	R2	4	20 000	0,5	22 000	3	50	50	72	64	3	Villeneuve-lès-Bouloc		
D945_4	Non	rond point	rond point			Ouvert	R2	7	12 339	1	14 807	3	80	80	73	65	3	Villeneuve-lès-Bouloc		
D95	Non	D35	D79			Ouvert	R2	4	5 131	1	6 157	2	80	80	69	61	4	Merville, Pechbusque		
D957C	Non	D813	ville tarn			Ouvert	R2	7	11 000	1	13 200	2	80	80	72	64	3	Auzeville-Tolosane		
D97	Non	Sortie Est Villenouvelle	panneau 70			Ouvert	R2	4	8 171	1	9 805	4	80	80	71	64	3	Montgaillard-Lauragais		
D999	Non	lim departement	lim departement			Ouvert	R2	7	4 000	1	4 800	3	80	80	68	60	4	Le Born		
Echangeur N124	Non	RD 82W	Echangeur RN 124			Ouvert	R2	6	26 290	0,5	28 919	6	50	50	74	66	3	Colomiers		
ESP COMPANS CAFFARELLI	Non	lascrosses	lascrosses			Ouvert	R2	10	25 000	0,5	27 500	2	50	50	71	62	3	Toulouse		
ESP FRANCOIS MITTERRAND	Non	Echangeur RN 124	D?but sens Unique			Ouvert	R2	5	6 353	0,5	6 988	2	50	50	67	58	3	Colomiers		
ESPA JEAN ETIENNE DURANTI	Non	Ozenne	Boulingrin			Ouvert	R2	7	14 400	0,5	15 840	2	30	30	70	61	4	Toulouse		
ex_D59	Non	Péage A. 68	bif A68/A680			Ouvert	R2	6	15 840	0,5	17 424	2	50	50	71	62	3	Toulouse, L'Union		
ex_D59_1	Non	A 68	RD 112			Ouvert	R2	4	15 840	0,5	17 424	2	70	70	73	64	3	Balma, L'Union, Montrabé		
ex_D59_2	Non	RN 88	A 68			Ouvert	R2	7	30 000	0,5	33 000	2	50	50	74	65	3	Toulouse, L'Union		
Ex_D63G_1	Non	rond point	rond point			Ouvert	R2	7	20 500	0,5	22 550	8	50	50	73	65	3	Bruguières		
Ex_D63G_2	Non	av de toulouse	rte de paris			Ouvert	R2	6	20 500	0,5	22 550	8	80	80	76	68	3	Lespinasse, Bruguières		
ex_D901_1	Non	echangeur A624	echangeur A621			Ouvert	R2	10	89 760	0,5	98 736	5	70	70	81	72	2	Toulouse, Blagnac		
ex_D901_2	Non	Ech. de St. M. du Touch	Ech. du Ritouret			Ouvert	R2	10	89 760	1	107 712	5	90	80	80	74	2	Toulouse, Blagnac		
ex_D902_0	Non	echangeur N224	echangeur N224			Ouvert	R2	5	47 300	0,5	52 030	2	50	50	74	65	1	Blagnac, Beauzelle, Aussonne		
ex_D902_1	Non	rte de grenade	N224			Ouvert	R2	4	47 300	0,5	52 030	2	80	80	79	70	1	Blagnac, Cornebarrieu, Beauzelle, Seilh, Aussonne		
ex_D902_2	Non	RD 1	Giratoire Beauzelle			Ouvert	R2	8	47 300	0,5	52 030	2	90	80	79	70	1	Blagnac, Cornebarrieu, Beauzelle, Aussonne		
ex_D902_3	Non	A 621	RD 1			Ouvert	R2	10	77 770	0,5	85 547	2	90	80	80	72	1	Blagnac		
exD901	Non	echangeur A624	echangeur A674			Ouvert	R2	7	89 760	1	107 712	5	50	50	74	71	2	Toulouse		
exD980	Non	echangeur A624	echangeur A624			Ouvert	R2	4	48 785	1	58 542	2	50	50	73	67	3	Toulouse		
GIRATOIRE DE L EUROPE	Non	rond point	rond point			Ouvert	R2	5	9 680	0,5	10 648	2	50	50	67	59	4	Colomiers		
GIRATOIRE DEODAT DE SEVERAC	Non	rond point	rond point			Ouvert	R2	5	7 000	0,5	7 700	2	50	50	66	57	4	Colomiers		
GIRATOIRE DES VIGNES	Non	rond point	rond point			Ouvert	R2	6	9 680	0,5	10 648	2	50	50	67	59	4	Colomiers		
GIRATOIRE DU BASSAC	Non	rond point	rond point			Ouvert	R2	5	7 000	0,5	7 700	2	50	50	66	57	4	Colomiers		
GIRATOIRE GEORGES BRASSENS	Non	rond point	rond point			Ouvert	R2	5	7 000	0,5	7 700	2	50	50	66	57	4	Colomiers		
GIRATOIRE JEAN AUGUSTE INGRES	Non	rond point	rond point			Ouvert	R2	5	4 000	0,5	4 400	2	50	50	64	55	5	Colomiers		
GIRATOIRE JEAN AUGUSTE INGRES_1	Non	rond point	rond point			Ouvert	R2	5	7 000	0,5	7 700	2	50	50	66	57	4	Colomiers		

GIRATOIRE LATECOERE	Non	rond point	rond point			Ouvert	R2	4	17 000	0,5	18 700	6	50	50	72	64	3	Colomiers	
GIRATOIRE PAUL VALERY	Non	rond point	rond point			Ouvert	R2	5	7 000	0,5	7 700	2	50	50	66	57	4	Colomiers	
GIRATOIRE PORTE DU GRAND NOBLE	Non	rond point	rond point			Ouvert	R2	6	22 750	0,5	25 025	3	50	50	73	64	3	Blagnac	
GPL DU GENERAL DE GAULLE	Non	RD 14	600 m après le RD 14			Ouvert	R2	4	8 000	0,5	8 800	2	30	30	68	58	4	Castelginest	
IMP FRANZ SCHRADER	Non	Baroux	Corraze			Ouvert	R2	4	6 147	0,5	5 762	1	50	50	67	58	4	Toulouse	
IMP SAINT-ROCH	Non	St Roch	Vallon			Ouvert	R2	4	6 000	0,5	6 600	1	50	50	67	58	4	Toulouse	
IMP SIMONE DUTEMPS	Non	Sanleres	Lascrosses			Ouvert	R2	4	17 600	0,5	19 360	2	30	30	71	62	3	Toulouse	
L OCCITANE	Non	D57	La Pyreneenne			Ouvert	R2	4	7 531	0,5	8 284	0,79	50	50	66	57	4	Labège	
LE SOUVENIR FRANCAIS	Non	RD 15	RD 23 sud			Ouvert	R2	3	7 000	0,5	7 700	2	50	50	66	57	4	Cugnaux	
Ligne A	Non	Jolimont	Roserale			Ouvert	R2	4	6 500	0,5	7 150	2	50	50	1	1	4	Toulouse	
Ligne A_1	Non	deb0	deb1			Ouvert	R2	4	6 500	0,5	7 150	2	50	50	1	1	4	Toulouse, Balma	
Ligne A_2	Non	deb1	deb2			Ouvert	R2	4	6 500	0,5	7 150	2	50	50	1	1	4	Toulouse	
Ligne A_3	Non	deb3	deb4			Ouvert	R2	4	6 500	0,5	7 150	2	50	50	1	1	4	Toulouse	
N124	Non	les hauts de st-gilles	lim departement			Ouvert	R2	7	57 304	2,5	85 956	4,1	110	90	82	76	1	Léguevin, La Salvetat-Saint-Gilles	
N124_1	Non	rte de bayonne	les hauts de st-gilles			Ouvert	R2	9	80 014	2,5	120 021	5,6	110	90	84	78	1	Toulouse, Pibrac, Léguevin, Colomiers, Plaisance-du-Touch, La Salvetat-Saint-Gilles	
N124_2	Non	ech aerospatiale	ech aerospatiale			Ouvert	R2	8	131 774	2,5	197 661	5,6	110	90	84	80	1	Toulouse, Colomiers	
N125	Non	fronsac	lim departement			Ouvert	R2	5	3 247	2,5	4 871	9,9	80	80	71	65	3	Fronsac, Eup, Saint-Béat, Fos, Chaum, Arlos, Esténos, Lez, Melles, Argut-Dessous, Clerp-Gaud	
N125_2	Non	D26	fronsac			Ouvert	R2	6	5 000	2,5	7 500	3	80	80	71	65	3	Fronsac, Labroquère, Galié, Luscan, Chaum, Ore, Barbazan, Esténos	
N125_3	Non	D8	D26			Ouvert	R2	6	12 240	2,5	18 360	9,6	80	80	75	69	3	Labroquère, Seilhan, Huos, Gourdan-Polignan	
N126	Non	lim departement	lim departement			Ouvert	R2	7	8 545	2,5	12 818	9,3	90	80	74	68	3	Vendine, Bourg-Saint-Bernard, Francarville	
N133	Non	cheval	st-michel			Ouvert	R2	5	15 000	2,5	22 500	2	90	80	75	68	3	Toulouse	
N224_1	Non	lim commune toulouse metropole	montaigut-sur-save			Ouvert	R2	5	10 526	2,5	15 789	3,6	90	80	74	67	3	Blagnac, Cornebarrieu, Beauzelle, Daux, Mondonville, Montaigut-sur-Save, Aussonne	
N224_2	Non	beauzelle	aeroconstellation			Ouvert	R2	5	10 526	2,5	15 789	3	90	80	74	67	3	Cornebarrieu, Aussonne	
PARC D'ARIANE	Non	Moundi	Vandel			Ouvert	R2	4	11 500	0,5	12 650	1	50	50	70	60	4	Toulouse	
PAS DE L'OURMETTE	Non	500m du RD17,5 Agglo Montaigut	200m RD 64			Ouvert	R2	5	16 962	0,5	18 658	1	50	50	71	62	3	Blagnac	
PL ANATOLE FRANCE	Non	valade	valade			Ouvert	R2	3	4 000	0,5	4 400	2	30	30	60	51	0	Toulouse	
PL AUGUSTE LAFOURCADE	Non	viadieu	lafourcade_2			Ouvert	R2	3	6 000	0,5	6 600	1	30	30	66	57	4	Toulouse	
PL AUGUSTE LAFOURCADE_1	Non	Lafourcade	Recollets			Ouvert	R2	7	14 400	0,5	15 840	2	30	30	70	61	4	Toulouse	
PL D'ITALIE	Non	Midi	Lauragais			Ouvert	R2	4	5 050	0,5	5 555	2	30	30	66	56	4	Toulouse	
PL DE BELFORT	Non	place de belfort	place de belfort			Ouvert	R2	4	4 000	0,5	4 400	1	30	30	60	51	0	Toulouse	
PL DE CATALOGNE	Non	place catalogne	place catalogne			Ouvert	R2	4	5 500	0,5	6 050	2	50	50	65	56	5	Blagnac	
PL DE L'ARMEE D'AFRIQUE	Non	lapujade	lapujade			Ouvert	R2	6	6 800	0,5	7 480	1	50	50	67	58	4	Toulouse	
PL DE L'EGLISE	Non	RD 23 sud	RD 63A			Ouvert	R2	5	7 800	0,5	8 580	3	50	50	68	59	4	Cugnaux	
PL DE L'EGLISE_1	Non	pl de leglise	av de toulouse			Ouvert	R2	6	9 300	0,5	10 230	2	30	30	68	59	4	Cugnaux	
PL DE LA COLOMBETTE	Non	place colombette	place colombette			Ouvert	R2	4	2 000	0,5	2 200	1	30	30	57	48	0	Toulouse	
PL DE LA CROIX DE PIERRE	Non	soula	juin			Ouvert	R2	12	14 723	0,5	16 195	6	50	50	71	62	3	Toulouse	
PL DE LA CROIX DE PIERRE_1	Non	tramway	soula			Ouvert	R2	11	38 700	0,5	42 570	2	50	50	75	66	3	Toulouse	
PL DE LA DAURADE	Non	Pl Daurade	Pl Daurade			Ouvert	R2	4	5 100	0,5	5 610	1	30	30	62	53	5	Toulouse	
PL DE LA DAURADE_1	Non	Pl Daurade	Pl Daurade			Ouvert	R2	4	9 334	0,5	10 267	1	30	30	64	55	5	Toulouse	
PL DE LA MAIRIE	Non	Entr?e Gratentour agglo	Sortie Gratentour agglo			Ouvert	R2	4	5 000	0,5	5 500	2	50	50	65	56	5	Gratentour	
PL DE LA PATTE D OIE	Non	rond point	rond point			Ouvert	R2	11	15 000	0,5	16 500	2	50	50	71	62	3	Toulouse	
PL DE LA PRADELLE	Non	RD 14	600 m après le RD 14			Ouvert	R2	4	8 000	0,5	8 800	2	30	30	68	58	4	Castelginest	
PL DE LA PRADELLE_1	Non	RD 14	600 m après le RD 14			Ouvert	R2	4	8 000	0,5	8 800	2	50	50	68	59	4	Castelginest	
PL DE LA REPUBLIQUE_1	Non	RD 63G	RD 77			Ouvert	R2	7	25 000	0,5	27 500	4	50	50	73	65	3	Bruguières	
PL DES ABATTOIRS	Non	Catalans	Roguet			Ouvert	R2	3	4 000	0,5	4 400	2	50	50	64	55	5	Toulouse	
PL DES CARMES	Non	place des carmes	place des carmes			Ouvert	R2	4	4 000	0,5	4 400	2	30	30	60	51	0	Toulouse	
PL DES PRADETTES	Non	pl des pradettes	pl des pradettes			Ouvert	R2	4	5 200	0,5	5 720	1	50	50	66	57	4	Toulouse	
PL DES PRADETTES_1	Non	pl des pradettes	pl des pradettes			Ouvert	R2	5	10 000	0,5	11 000	1	50	50	69	60	4	Toulouse	
PL DOMINIQUE MARTIN DUPUY	Non	pl dominique martin dupuy	pl dominique martin dupuy			Ouvert	R2	5	7 150	0,5	7 865	2	50	50	68	59	4	Toulouse	
PL DOMINIQUE MARTIN DUPUY_1	Non	pl dominique martin dupuy	pl dominique martin dupuy			Ouvert	R2	6	15 800	0,5	17 380	2	50	50	71	62	3	Toulouse	
PL DU BUSCA	Non	pl du busca	pl du busca			Ouvert	R2	4	4 000	0,5	4 400	2	50	50	65	56	5	Toulouse	
PL DU CAPITOLE	Non	pl du capitole	pl du capitole			Ouvert	R2	4	4 300	0,5	4 730	0	50	50	63	54	5	Toulouse	
PL DU CAPITOLE_1	Non	pl du capitole	pl du capitole			Ouvert	R2	6	6 000	0,5	6 600	1	50	50	65	56	5	Toulouse	
PL DU COMMERCE	Non	RD 36	Voie SNCF (pont)			Ouvert	R2	3	8 041	0,5	8 845	5	50	50	69	60	4	Cazères	
PL DU DOCTEUR JOSEPH BAYLAC	Non	Baylac	Maubec			Ouvert	R2	7	25 000	0,5	27 500	3	50	50	73	64	3	Toulouse	
PL DU LANGUEDOC	Non	300 m avant RD 56	RD 3			Ouvert	R2	6	11 715	0,5	12 887	2	50	50	71	61	3	Muret	
PL DU MARECHAL NIEL	Non	Le Cyprier R.C.	RD 64			Ouvert	R2	6	5 577	0,5	6 135	2	50	50	67	58	4	Pin-Balma	
PL DU MARECHAL NIEL_1	Non	RD 64	RD 64			Ouvert	R2	6	6 160	0,5	6 776	2	50	50	67	58	4	Pin-Balma	
PL DU SALIN	Non	Salin	Guesdes			Ouvert	R2	12	9 000	0,5	9 900	3	30	30	68	59	4	Toulouse	
PL ESQUIROL	Non	Rome	Alsace			Ouvert	R2	9	15 000	0,5	16 500	6	30	30	70	62	4	Toulouse	
PL GEORGES BRASSENS	Non	pl georges brassens	pl georges brassens			Ouvert	R2	4	5 500	0,5	6 050	2	50	50	65	56	5	Blagnac	
PL INTERIEURE SAINT-CYPRIEN_1	Non	St Cyprien	Galache			Ouvert	R2	8	12 500	0,5	13 750	2	30	30	66	57	4	Toulouse	
PL JEANNE D'ARC	Non	pl jeanne darc	pl jeanne darc			Ouvert	R2	4	4 450	0,5	4 895	0	30	30	65	56	5	Toulouse	
PL OLIVIER	Non	Filte	St Pierre			Ouvert	R2	5	14 700	0,5	16 170	2	30	30	67	58	4	Toulouse	
PL ROGUET	Non	Billieres	StCyprien			Ouvert	R2	8	24 000	0,5	26 400	2	50	50	73	64	3	Toulouse	
PL SAINT-JULIEN	Non	pl saint julien	pl saint julien			Ouvert	R2	3	5 000	0,5	5 500	2	30	30	61	52	5	Toulouse	
PL SAINT-PIERRE	Non	pl saint pierre	pl saint pierre			Ouvert	R2	4	7 000	0,5	7 700	1	30	30	63	54	5	Toulouse	
PL SAINT-PIERRE_1	Non	pl saint pierre	pl saint pierre			Ouvert	R2	4	7 048	0,5	7 753	1	30	30	63	54	5	Toulouse	
PL SAINT-PIERRE_2	Non	pl saint pierre	pl saint pierre			Ouvert	R2	4	10 000	0,5	11 000	1	30	30	65	56	5	Toulouse	
PL SAINT-ROCH	Non	Feretra	Ponsan			Ouvert	R2	6	6 000	0,5	6 600	1	50	50	67	58	4	Toulouse	
PL WILSON	Non	pl wilson	pl wilson			Ouvert	R2	5	6 000	0,5	6 600	1	30	30	66	57	4	Toulouse	
PLE GUY SERRA	Non	St Exupery	Vers periph			Ouvert	R2	4	5 079	0,5	5 587	0	50	50	66	57	4	Toulouse	
PONT DE BANLEVE	Non	pont de banleve	pont de banleve			Ouvert	R2	4	6 000	0,5	6 600	2	50	50	67	58	4	Toulouse	
PONT DE LA POUDRERIE	Non	Espagne	Poudrerie			Ouvert	R2	3	24 119	0,5	26 531	3	50	50	73	65	3	Toulouse	
PONT DU 19 MARS 1962	Non	pont du 19 mars 1962	pont du 19 mars 1962			Ouvert	R2	4	21 000	0,5	23 100	3	50	50	71	62	3	Toulouse	
PONT DU DOYEN GUY LAZORTHES	Non	Periph	Periph			Ouvert	R2	11	10 679	0,5	11 747	1	50	50	69	60	4	Toulouse	
PONT JOSEPH ROIG	Non	Echangeur de Lespinet	Echangeur le Palays			Ouvert	R2	4	12 200	0,5	13 420	3	50	50	69	60	4	Toulouse	
PONT MONTAUDRAN	Non	pont montaudran	pont montaudran			Ouvert	R2	11	12 600	0,5	13 860	1	50	50	70	60	4	Toulouse	
PONT NEUF	Non	Pont Neuf	Pont Neuf			Ouvert	R2	11	11 550	0,5	12 705	2	30	30	65	56	5	Toulouse	
PONT DU 19 MARS 1962	Non	Lyon	Pompidou			Ouvert	R2	4	21 000	0,5	23 100	3	50	50	73	64	3	Toulouse	
PORT DE L'EMBOUCHURE	Non	Periph	Brienne			Ouvert	R2	11	23 000	0,5	25 300	2	50	50	73	64	3	Toulouse	
PORT SAINT-ETIENNE	Non	pont saint etienne	pont saint etienne			Ouvert	R2	4	10 780	0,5	11 858	2	50	50	69	60	4	Toulouse	
PORT SAINT-ETIENNE_1	Non	pont saint etienne	pont saint etienne			Ouvert	R2	4	15 800	0,5	17 380	2	50	50	71	62	3	Toulouse	
PORT SAINT-ETIENNE_2	Non	pont saint etienne	pont saint etienne			Ouvert	R2	8	23 090	0,5	25 399	2	50	50	73	64	3	Toulouse	
PORT SAINT-SAUVEUR	Non	port saint sauveur	port saint sauveur			Ouvert	R2	4	4 000	0,5	4 400	1	30	30	60	51	0	Toulouse	
PORT SAINT-SAUVEUR_1	Non	port saint sauveur	port saint sauveur			Ouvert	R2	4	14 000	0,5	15 400	1	30	30	70	61	4	Toulouse	
PORT SAINT-SAUVEUR_2	Non	port saint sauveur	port saint sauveur			Ouvert	R2	5	14 000	0,5	15 400	1	50	50	70	61	4	Toulouse	
PORT SAINT-SAUVEUR_3	Non	port saint sauveur	port saint sauveur			Ouvert	R2	8	19 000	0,5	20 900	3	50	50	72	63	3	Toulouse	
QU DE LA DAURADE	Non	Rue Daurade	Pont Neuf			Ouvert	R2	4	9 334	0,5	10 267	1	30	30	64	55	5	Toulouse	
QU DE TOUNIS	Non	Hauriou	St Michel			Ouvert	R2	5	7 000	0,5	7 700	2	30	30	63	54	5	Toulouse	
QU DE TOUNIS_1	Non	Neuf	Hauriou			Ouvert	R2	5	15 000	0,5	16 500	2	30	30	66	57	3	Toulouse	
QU LUCIEN LOMBARD	Non	Blanchers	Daurade			Ouvert	R2	4	7 048	0,5	7 753	1	30	30	63	54	5	Toulouse	
QU SAINT-PIERRE	Non	Ponts	Place			Ouvert	R2	4	7 000	0,5	7 700	1	30	30	63	54	5	Toulouse	
R ACHILLE VIADIEU	Non	st michel	Recollets			Ouvert	R2	4	6 000	0,5	6 600	1	30	30	62	53	5	Toulouse	
R ALFRED NOBEL	Non	etas unis	pader			Ouvert	R2	6	14 000	0,5	15 400	3	50	50	69	60	4	Toulouse	
R ANDRE VASSEUR	Non	A61	Atlanta			Ouvert	R2	4	6 300	0,5	6 930	2	50	50	67	58	4	Toulouse	
R ANDRE VASSEUR_1	Non	A61	Atlanta			Ouvert	R2	4	6 300	0,5	6 930	2	70	70	69	60	4	Toulouse	
R ANDRE VILLET	Non	echangeur A61	echangeur A61			Ouvert	R2	3	12 200	0,5	13 420	3	50	50	69	60	4	Toulouse	
R ANNE GUIBAL CAMMAS	Non	Cegos	ER 676			Ouvert	R2	4	6 000	0,5	6 600	2	50	50	67	58	4	Toulouse	
R ANNE GUIBAL CAMMAS_1	Non	st simon	arc en ciel			Ouvert	R2	8	13 805	0,5	15 186	2	80	80	73	64	3	Toulouse	
R BENJAMIN BAILLAUD	Non	Agde	Cretes			Ouvert	R2	5	4 000	0,5	4 400	2	30	30	64	55	5	Toulouse	
R BERNARD AMIEL	Non	lim 30	lim 30			Ouvert	R2	6	8 000	0,5	8 800	2	30	30	67	58	4	Saint-Alban	
R BERNARD AMIEL_1	Non	RD 4	RD 14			Ouvert	R2	6	8 000	0,5	8 800	2	50	50	68	59	4	Saint-Alban	
R BONNAT	Non	Ranguell	Bedouce			Ouvert	R2	4	5 000	0,5	5 500	2	50	50	65	56	5	Toulouse	
R BONNAT_1	Non	Bedouce	Provence			Ouvert	R2	4	9 260	0,5	10 186	1	50	50	67	58	4	Toulouse	
R BROUARDEL	Non	Barcelone	Bernard			Ouvert	R2	4	15 000	0,5	16 500	2	30	30	66	57	4	Toulouse	
R CAYROU	Non	Jalousie	Atlanta			Ouvert	R2	3	15 000	0,5	16 500	2	50	50	69	61	4	Toulouse	

R CAZALS	Non	Amouroux	Jalousie	Ouvert	R2	4	6 500	0,5	7 150	2	50	50	66	57	4	Toulouse
R CLAUDE-MARIE PERROUD	Non	Vandel	Simon	Ouvert	R2	3	8 500	0,5	9 350	1	50	50	68	59	4	Toulouse
R CLAUDE GONIN	Non	Carosse	Payssat	Ouvert	R2	4	7 000	0,5	7 700	5	50	50	68	59	4	Toulouse
R CONSTANTINE	Non	Bittet	Corraze	Ouvert	R2	4	5 100	0,5	5 610	3	50	50	66	58	4	Buzet-sur-Tarn
R D'ALBIGEOIS	Non	st sulpice	albigeois_1	Ouvert	R2	5	4 000	0,5	4 400	2	50	50	64	55	5	Buzet-sur-Tarn
R D'ALBIGEOIS_1	Non	albigeois	bessieres	Ouvert	R2	5	4 000	1	4 800	2	80	80	68	59	NC	Colomiers
R D'AUCH	Non	Voie latérale nord.	Rue des sports.	Ouvert	R2	4	8 000	0,5	8 800	4	50	50	69	60	4	Pin-Balma
R D AUFRERY	Non	Le Cyprier R.C.	RD 64	Ouvert	R2	3	5 577	0,5	6 135	2	50	50	67	58	4	Balma, Pin-Balma
R D AUFRERY_1	Non	Le Cyprier R.C.	RD 64	Ouvert	R2	6	5 577	0,5	6 135	2	80	80	69	60	4	Pin-Balma
R D AUFRERY_2	Non	RD 64	RD 64	Ouvert	R2	3	6 160	0,5	6 776	2	50	50	67	58	4	Pin-Balma
R D AUFRERY_3	Non	RD 64	RD 64	Ouvert	R2	7	6 160	0,5	6 776	2	80	80	70	61	4	Plaisance-du-Touch
R DE BEOULAYGUE	Non	RD 632	1,200 km du RD 632	Ouvert	R2	3	5 000	0,5	5 500	2	50	50	66	57	4	Toulouse
R DE BOURRASSOL	Non	Roudil	Fitte	Ouvert	R2	4	7 000	0,5	7 700	2	50	50	66	57	4	Blagnac
R DE BUCHES	Non	RD 63E	Sortie Cornebarrieu agglo	Ouvert	R2	4	17 270	0,5	18 997	2	30	30	71	62	3	Toulouse
R DE CAULET	Non	Caulet	Clos	Ouvert	R2	5	5 800	0,5	6 380	2	50	50	67	58	4	Toulouse
R DE CAULET_1	Non	Nego Saoumos	Rozier	Ouvert	R2	4	6 500	0,5	7 150	2	50	50	67	58	4	Toulouse
R DE CAULET_2	Non	RD82	Terce	Ouvert	R2	6	13 000	0,5	14 300	2	50	50	70	61	4	Cugnaux
R DE CEZEROU	Non	Entr?e Cugnaux agglo	RD 24	Ouvert	R2	4	6 300	0,5	6 930	2	50	50	67	58	4	Toulouse
R DE CHATEAUBRIAND	Non	Embouchure	Sejourne	Ouvert	R2	4	25 000	0,5	27 500	2	30	30	72	63	3	Toulouse
R DE CHAUSSAS	Non	Chaussas	suisse	Ouvert	R2	4	4 169	0,5	4 586	0	50	50	65	56	5	Toulouse
R DE CHAUSSAS_1	Non	Chaussas	Embouchure	Ouvert	R2	4	8 000	0,5	8 800	2	50	50	68	59	4	Toulouse
R DE CUGNAUX	Non	Male	Fitte	Ouvert	R2	4	8 000	0,5	8 800	1	50	50	68	59	4	Toulouse
R DE CUGNAUX_1	Non	Male	Fitte	Ouvert	R2	11	10 000	0,5	11 000	2	50	50	69	60	4	Toulouse
R DE FENOUILLET	Non	jules verne	Trentin	Ouvert	R2	5	5 000	0,5	5 500	2	50	50	65	56	5	Toulouse
R DE FENOUILLET_1	Non	Fondeyre	Verne	Ouvert	R2	5	7 092	0,5	7 801	3	30	30	67	58	4	Saint-Alban, Fenouillet
R DE FENOUILLET_2	Non	RD 14C	RD 4	Ouvert	R2	7	15 565	0,5	17 122	2	50	50	71	62	3	Saint-Alban, Fenouillet
R DE FENOUILLET_3	Non	RD 14A	RN 20	Ouvert	R2	4	40 095	0,5	44 105	5	50	50	76	67	3	Toulouse
R DE FONDEVILLE	Non	Ducuing	Puvourville	Ouvert	R2	4	4 000	0,5	4 400	1	30	30	64	55	5	Toulouse
R DE FONDEVILLE_1	Non	Ducuing	Puvourville	Ouvert	R2	4	4 000	0,5	4 400	1	50	50	65	56	5	Toulouse
R DE FONDEVILLE_2	Non	rond point	rond point	Ouvert	R2	3	6 065	0,5	6 672	1	50	50	67	58	4	Toulouse
R DE L'ABBE SICARD	Non	Paris	Pont	Ouvert	R2	5	16 300	0,5	17 930	3	50	50	70	61	4	Castelginest
R DE L'EGLISE	Non	RD 14A nord	Sortie Castelginest agglo	Ouvert	R2	6	5 000	0,5	5 500	2	30	30	61	52	5	Fenouillet
R DE L'EGLISE_1	Non	Seline	Sortie agglo	Ouvert	R2	6	7 000	0,5	7 700	2	50	50	66	57	4	Saint-Alban, Fenouillet
R DE L'INDUSTRIE	Non	RD 4	RN 20	Ouvert	R2	6	6 000	0,5	6 600	9	50	50	68	59	4	Toulouse
R DE LA CHAUSSEE	Non	Juin	Hauriou	Ouvert	R2	6	19 000	0,5	20 900	5	30	30	68	59	4	Toulouse
R DE LA CITE ADMINISTRATIVE	Non	Barcelone	Lascrosses	Ouvert	R2	4	4 000	0,5	4 400	2	30	30	60	51	0	Cugnaux
R DE LA CITE DES SPORTS	Non	RD 15	RD 23 sud	Ouvert	R2	4	7 000	0,5	7 700	2	50	50	66	57	4	Toulouse
R DE LA CONCORDE	Non	Concorde	Carnot	Ouvert	R2	3	25 000	0,5	27 500	2	50	50	73	64	3	Toulouse
R DE LA LIBERTE	Non	Jalousie	Atlanta	Ouvert	R2	4	15 000	0,5	16 500	2	50	50	69	61	4	Colomiers, Tournefeuille
R DE LA MONTJOIE	Non	Entr?e Tournefeuille	RD 632	Ouvert	R2	4	5 500	0,5	6 050	2	50	50	67	58	4	Toulouse
R DE LA REPUBLIQUE	Non	Fitte	St Pierre	Ouvert	R2	5	14 700	0,5	16 170	2	30	30	67	58	4	Villeneuve-Tolosane
R DE LA REPUBLIQUE_1	Non	cugnaux	francazal	Ouvert	R2	6	14 795	0,5	16 275	2	30	30	70	61	4	Toulouse, Fenouillet
R DE LA SELINE	Non	RD 64	Fondeyre	Ouvert	R2	5	9 000	0,5	9 900	3	50	50	69	60	4	Cugnaux
R DE LA VIEILLE EGLISE	Non	RD 23 sud	RD 63A	Ouvert	R2	5	7 800	0,5	8 580	3	50	50	68	60	4	Cugnaux, Villeneuve-Tolosane
R DE LA VIEILLE EGLISE_1	Non	RD 15	RD 24	Ouvert	R2	5	14 795	0,5	16 275	2	50	50	71	62	3	Lespinasse, Gagnac-sur-Garonne
R DE LA VOIE ROMAINE	Non	Sortie Lespinasse agglo	gagnac sur garonne	Ouvert	R2	7	21 500	0,5	23 650	7	70	70	75	67	3	Labège, Saint-Orens-de-Gameville
R DE LALANDE	Non	RD 16	Baro[illegible]	Ouvert	R2	4	6 500	0,5	7 150	2	50	50	66	57	4	Toulouse
R DE LIMAYRAC	Non	Deltour	Lafflain[illegible]	Ouvert	R2	4	7 000	0,5	7 700	1	30	30	67	58	4	Toulouse
R DE LIMAYRAC_1	Non	Rieux	Bretelle	Ouvert	R2	4	8 500	0,5	9 350	3	30	30	68	59	4	Toulouse
R DE LISIEUX	Non	Impasse	carnot	Ouvert	R2	5	8 050	0,5	8 855	3	50	50	68	59	4	Toulouse
R DE METZ	Non	Metz	rond point	Ouvert	R2	11	7 000	0,5	7 700	2	50	50	67	58	4	Toulouse
R DE NEGOGOUSSES	Non	Lombez	Castenieuve	Ouvert	R2	5	5 000	0,5	5 500	2	50	50	66	57	4	Toulouse
R DE NEGRENEYS	Non	Curie	Marengo	Ouvert	R2	5	7 300	0,5	8 030	2	50	50	68	59	4	Toulouse
R DE PERIOLE	Non	agde	Lauragais	Ouvert	R2	4	8 000	0,5	8 800	1	30	30	67	58	4	Toulouse
R DE PROVENCE	Non	Midi	Lardenne	Ouvert	R2	4	5 050	0,5	5 555	2	30	30	66	56	4	Toulouse
R DE SAINT-LO	Non	Impasse	Lascrosses	Ouvert	R2	3	8 050	0,5	8 855	3	30	30	68	59	4	Toulouse
R DE SEBASTOPOL	Non	Marquette	RD 21	Ouvert	R2	5	7 657	0,5	8 423	3	50	50	67	58	4	Miramont-de-Comminges
R DE VERDUN	Non	RD 921	Fitte	Ouvert	R2	5	7 733	0,5	8 506	2	50	50	68	59	4	Toulouse
R DES ARCS SAINT-CYPRIEN	Non	Male	Ste Lucie	Ouvert	R2	3	4 000	0,5	4 400	2	50	50	64	55	5	Toulouse
R DES ARCS SAINT-CYPRIEN_1	Non	Severac	rostand	Ouvert	R2	6	7 500	0,5	8 250	1	50	50	68	59	4	Toulouse
R DES BOUQUETINS	Non	boyer	saint roch	Ouvert	R2	4	4 000	0,5	4 400	2	50	50	64	55	5	Toulouse
R DES CASERNES	Non	Feretra	rond point	Ouvert	R2	4	6 000	0,5	6 600	1	30	30	62	53	5	Toulouse
R DES COSMONAUTES	Non	rond point	Griffon	Ouvert	R2	6	7 444	0,5	8 188	1	50	50	68	58	4	Toulouse
R DES COSMONAUTES_1	Non	Villet	debut rue en U	Ouvert	R2	6	12 200	0,5	13 420	3	50	50	70	61	4	Toulouse
R DES FONTAINES_0	Non	roudil	Sortie Pibrac agglo	Ouvert	R2	7	7 000	0,5	7 700	1	50	50	69	56	3	Pibrac, Colomiers
R DES FRERES	Non	RD 65	RD 15	Ouvert	R2	4	12 000	0,5	13 200	1	50	50	68	59	4	Villeneuve-Tolosane
R DES LAVANDIERES	Non	Entr?e Villeneuve-Tolosane	Feretra	Ouvert	R2	4	7 172	0,5	7 889	1	50	50	68	58	4	Toulouse
R DES MOUETTES	Non	Tassigny	Sortie agglo	Ouvert	R2	4	8 000	0,5	8 800	5	50	50	67	59	4	Fenouillet
R DES ORMEAUX	Non	Seline	sabatier	Ouvert	R2	6	7 000	0,5	7 700	2	50	50	66	57	4	Toulouse
R DES POTIERS	Non	dupuy	RD 63	Ouvert	R2	4	4 000	0,5	4 400	1	30	30	60	51	0	Tournefeuille
R DES SOURCES	Non	450 m du RD 63W	RN 20	Ouvert	R2	4	15 565	0,5	17 122	2	50	50	71	62	3	Saint-Alban, Fenouillet
R DES USINES	Non	RD 14A	Desbals	Ouvert	R2	5	40 095	0,5	44 105	5	50	50	76	67	3	Toulouse
R DES VOSGES	Non	Faourette	Marquette	Ouvert	R2	7	5 600	0,5	6 160	1	50	50	66	57	4	Toulouse
R DU BEARNAIS	Non	Lascrosses	marquette	Ouvert	R2	5	8 300	0,5	9 130	1	50	50	68	59	4	Toulouse
R DU DOC LOUIS SAN	Non	lembouchure	ferradou	Ouvert	R2	11	17 000	0,5	18 700	2	50	50	71	62	3	Blagnac
R DU DOCTEUR GUIMBAUD	Non	compans	Bonnefoy	Ouvert	R2	4	17 270	0,5	18 997	2	30	30	71	62	3	Toulouse
R DU DOCTEUR MARCEL BOUVIER	Non	Lapujade	Sanieres	Ouvert	R2	3	5 200	0,5	5 720	2	50	50	66	57	4	Toulouse
R DU DOCTEUR SANIERES	Non	Barcelone	Bretagne	Ouvert	R2	9	17 600	0,5	19 360	2	30	30	71	62	3	Toulouse
R DU DOCTEUR SUZANNE NOEL	Non	Lemire	Recollets	Ouvert	R2	5	6 200	0,5	6 820	2	50	50	67	58	4	Toulouse
R DU FEREIRA	Non	Sellier	demoiselles	Ouvert	R2	5	6 000	0,5	6 600	1	30	30	66	57	4	Toulouse
R DU JAPON	Non	montplaisir	Allier	Ouvert	R2	4	4 000	0,5	4 400	1	30	30	60	51	0	Toulouse
R DU MALTENS	Non	Lapujade	Bonnat	Ouvert	R2	4	5 000	0,5	5 500	1	50	50	66	57	4	Toulouse
R DU MIDI	Non	Crampel	lorraine	Ouvert	R2	4	9 260	0,5	10 186	1	50	50	67	58	4	Toulouse
R DU POIDS DE L'HUILE	Non	capitole	Glaciere	Ouvert	R2	4	4 300	0,5	4 730	0	50	50	63	54	5	Toulouse
R DU POLE	Non	Gibert	saint etienne	Ouvert	R2	9	7 250	0,5	7 975	12	50	50	69	61	4	Toulouse
R DU PONT GUILHEMERY	Non	Guilhemery	pujol	Ouvert	R2	9	15 800	0,5	17 380	2	50	50	71	62	3	Toulouse
R DU PONT GUILHEMERY_2	Non	Gare	saint etienne	Ouvert	R2	6	23 000	0,5	25 300	2	50	50	73	64	3	Toulouse
R DU PONT MONTAUDRAN	Non	Dupuy	Galache	Ouvert	R2	5	7 150	0,5	7 865	2	50	50	68	59	4	Toulouse
R DU PONT SAINT-PIERRE	Non	quai Saint-pierre	Ilm 30	Ouvert	R2	7	7 200	0,5	7 920	1	30	30	63	54	5	Castelginest
R DU PONT VIEIL	Non	Ilm 30	rond point	Ouvert	R2	4	8 000	0,5	8 800	2	30	30	68	58	4	Castelginest
R DU PONT VIEIL_0	Non	rond point	villemur	Ouvert	R2	5	8 000	0,5	8 800	2	30	30	67	58	4	Saint-Alban, Castelginest
R DU PONT VIEIL_1	Non	rond point	koufra	Ouvert	R2	6	8 000	0,5	8 800	2	50	50	68	59	4	Cugnaux
R DU PRE VICINAL	Non	plaisance	bernados	Ouvert	R2	4	7 800	0,5	8 580	3	50	50	68	59	4	Toulouse
R DU RECTEUR DOTTIN	Non	Eisenhower	vers monument	Ouvert	R2	8	5 000	0,5	5 500	2	50	50	66	57	4	Toulouse
R DU REMPART SAINT-ETIENNE	Non	Jaures	vers monument	Ouvert	R2	4	4 000	0,5	4 400	2	30	30	60	51	0	Toulouse
R DU REMPART SAINT-ETIENNE_2	Non	Jaures	D64	Ouvert	R2	7	4 000	0,5	4 400	2	50	50	65	56	5	Gagnac-sur-Garonne, Fenouillet
R DU TERRAL	Non	D63	Entr?e Plaisance-du-T.	Ouvert	R2	6	7 000	0,5	7 700	2	50	50	66	57	4	Tournefeuille
R DU VERGER	Non	Sortie Tournefeuille agglo	Sejourne	Ouvert	R2	4	15 565	0,5	17 122	2	50	50	71	62	3	Toulouse
R EDMOND DE PLANET	Non	Embouchure	arthaud	Ouvert	R2	4	25 000	0,5	27 500	2	30	30	72	63	3	Toulouse
R EDMOND ROSTAND	Non	lanusse	arthaud	Ouvert	R2	5	5 000	0,5	5 500	2	50	50	66	57	4	Toulouse
R EDMOND ROSTAND_0	Non	lanusse	Virebent	Ouvert	R2	4	5 000	0,5	5 500	2	50	50	65	56	5	Toulouse
R EDMOND ROSTAND_1	Non	arthaud	Vers Seysses	Ouvert	R2	5	9 800	0,5	10 780	1	50	50	67	58	4	Toulouse
R ETIENNE BACQUIE	Non	Langlade	george sand	Ouvert	R2	4	13 031	0,5	14 334	3	50	50	70	62	4	Colomiers, Tournefeuille
R ETIENNE COLLONGUES_1	Non	terre denvol	. Rpt	Ouvert	R2	4	13 500	0,5	14 850	1	50	50	70	61	3	Toulouse
R FIRMIN BOISSIN	Non	Allee Limayrac	Atlanta	Ouvert	R2	3	9 467	0,5	10 414	1	50	50	69	60	4	Toulouse
R FRANCOIS BOUSQUET	Non	Jalousie	Rpt	Ouvert	R2	4	15 000	0,5	16 500	2	30	30	66	57	4	Toulouse
R FRANCOIS PILATRE DE ROZIER	Non	Caulet		Ouvert	R2	4	6 500	0,5	7 150	2	50	50	67	58	4	Toulouse

[illegible]	Non	lagrange	pl georges brassens
R HENRI DESBALS	Non	Sortie Beauzelle	midi
R HENRI DESBALS_1	Non	Lamartine	Entrèe panneau Blagnac
R HENRI DESBALS_2	Non	Mermoz	Severac
R HENRI EBELOT	Non	Bretelle	Vestrepain
R HENRI FRENAY	Non	Netwiller	mermoz
R HILAIRE PADER	Non	Raynal	Rostand
R JACQUES GAMELIN	Non	Zay	Afrique
R JACQUES GAMELIN_1	Non	Fleux	Berat
R JACQUES LEMERCIER	Non	Fleux	Vestrepain
R JACQUES ROUDIL	Non	Sanieres	Vestrepain
R JEAN CAYRE	Non	Champeaux	Lascrosses
R JEAN INGRES	Non	RD 82E	Abattoirs
R JEAN INGRES_1	Non	RN 113	RN 124
R JEAN JAURES	Non	100 m aprÈs RN 113	100 m aprÈs RN 113
R JEAN MERMOZ	Non	Seline	RD 57
R JEAN RANCY	Non	Faourette	Sortie agglo
R JEAN SEGUELA	Non	Place	Desbals
R JOLIMONT	Non	Caulet	Concorde
R JOSEPH BOSC	Non	Jolimont	Hermes
R JULES VEDRINES	Non	Concorde	Cretes
R JULES VERNE	Non	Daurat	Carnot
R JULIA	Non	Trentin	Payssat
R LABEDA	Non	Baroux	Fenouillet
R LAFAILLE	Non	Jaures	Naves
R LAFAYETTE	Non	Concorde	vers monument
R LALANNE	Non	Concorde	Carnot
R LASCROSSES_2	Non	Bellefontaine	Carnot
R LEO LAGRANGE	Non	Barcelone	Reynerie
R LEON JOUHAUX	Non	Crampel	Bernard
R LOUIS PLANA	Non	Jolimont	Busca
R LOUIS PLANA_1	Non	plana	Cretes
R LOUIS PLANA_2	Non	argouillets	brunaud
R LOUIS PLANA_3	Non	Heredia	plana
R MAGRESSOLLES	Non	D50	Hers
R MARIE CLAIRE DE CATELLAN	Non	RD 14A	plana
R MARIE CLAIRE DE CATELLAN_1	Non	Tunis	Sortie Castelginest
R MARIUS TERCE	Non	michel ange	Negreneys
R MICHEL ANGE	Non	Caulet	Negreneys
R MONTCABRIER	Non	lapujade	Clos
R NICOLAS LOUIS VAUQUELIN	Non	Gare	catellan
R NICOLAS LOUIS VAUQUELIN_1	Non	Tabar	Jolimont
R NUNGESSER ET COLI	Non	Tabar	impasse
R OLYMPE DE GOUGES	Non	Lamartine	impasse
R OZENNE	Non	gouges	Sevo ac
R PAUL GAUGUIN	Non	laguedoc	les I[illegible]ards
R PEYROLIERES	Non	Bellefontaine	[illegible]
R PIERRE CAZENEUVE	Non	RD 632	Re[illegible]nerie
R PIERRE LABITRIE	Non	Tunis	1,200 km du RD 632
R PIERRETTE LOUIN	Non	Petit train	Negreneys
R PONT FAURE	Non	(troncon EP) Maunoury	Bordeneuve
R PRINCIPALE	Non	RD 14	Raynal
R PROSPER FERRADOU	Non	RD 24	600 m aprÈs le RD 14
R RENE LEDUC	Non	RD 1E	RD 65
R RIQUET	Non	Gare	A 621
R ROBERT CHAMPEAUX	Non	michelet	Jolimont
R ROGER CAMBOULIVES	Non	chateau deau	ecole
R ROGER CAMBOULIVES_1	Non	Simon	fitte
R ROGER CAMBOULIVES_2	Non	camboulives	perroud
R ROLAND GARROS	Non	mirall	Simon
R ROLAND GARROS_1	Non	Montmorency	camboulives_1
R RONSARD	Non	Embouchure	Embouchure
R ROQUELAINE	Non	Julien	marquette
R SAINT-GERMIER	Non	Concorde	Badouce
R SAINT-JEAN	Non	Place	[illegible]
R SAINT-JEAN_1	Non	av de toulouse	st jean_1
R SAINT-LAURENT	Non	agde	st jean
R SAINT-LAURENT_1	Non	RD 12	[illegible] 23
R SAINT-ROCH	Non	RD 12	ID 23
R SAINT-ROCH_1	Non	Feretra	Ponsan
R SAINTE-LUCIE	Non	Feretra	Ponsan
R SEVESO	Non	Cyprien	début rue en U
R SICARD ALAMAN	Non	rond point	D820
R VALADE	Non	Bitet	Corraze
R VALADE_0	Non	valade_1	pl anatole france
R VESTREPAIN	Non	pl anatole france	l[illegible]utmann
R VESTREPAIN_1	Non	Mermoz	Vestrepain
R VINCENT SCOTTO	Non	Severac	gamelin
R XAVIER DARASSE	Non	Massonie	Brunhes
ROC ARC-EN-CIEL	Non	Baroux	Boissin
ROC ARC-EN-CIEL_1	Non	st simon	rond point
Rocade Arc en Ciel	Non	rond point	rond point
Rocade Arc en Ciel_1	Non	Moundi	cammas
Rocade Arc en Ciel_2	Non	moundi	leurope
Rocade Arc en Ciel_3	Non	echangeur A624	echangeur A624
route d'Andorre	Non	bretelle A624	leurope
route d'Ax	Non	Entrée Pinsaguel R.D. 56	RN 264
RPT A COMBATTANTS MOINS 20 ANS	Non	Intersection R.N. 117	Entrée Pinsaguel R.D. 56
RPT AS CAMBIOTS	Non	Tounis	Chaussee
RPT AUGUSTIN LABOUILHE	Non	rond point	rond point
RPT CARNATE	Non	Rue des M[illegible]	RD 2c
RPT CHARLES BOYER	Non	rond point	rond point
RPT CHARLES DE GAULLE	Non	rond point	rond point
RPT CHARLES FABRE	Non	RD 70W	RN 126
RPT D'AMSTERDAM	Non	rond point	rond point
RPT DE BOSC	Non	rond point	rond point
RPT DE GAFELAZE	Non	rond point	rond point
RPT DE GAFELAZE_1	Non	rond point	rond point
RPT DE GAMEVILLE	Non	rond point	rond point
RPT DE GIMENELLS	Non	rond point	rond point
RPT DE GIMENELLS_1	Non	rond point	rond point
RPT DE JUPITER	Non	rond point	rond point

					[illegible]	2	30	30	71	62	3	Toulouse
Ouvert	R2	6	20 500	0,5	22 550	2	50	50	72	63	3	Tournefeuille
Ouvert	R2	4	25 500	0,5	28 050	2	50	50	73	64	3	Colomiers, Tournefeuille
Ouvert	R2	3	5 500	0,5	6 050	2	50	50	65	56	5	Blagnac
Ouvert	R2	4	9 260	0,5	10 186	1	50	50	69	60	4	Toulouse
Ouvert	R2	5	13 285	0,5	14 614	3	50	50	69	60	4	Blagnac
Ouvert	R2	5	5 000	0,5	5 500	3	50	50	66	57	4	Toulouse
Ouvert	R2	7	7 000	0,5	7 700	3	50	50	68	59	4	Toulouse
Ouvert	R2	8	21 910	0,5	24 101	2	50	50	72	63	3	Toulouse
Ouvert	R2	5	13 400	0,5	14 740	2	50	50	70	61	4	Toulouse
Ouvert	R2	5	5 000	0,5	5 500	2	50	50	66	57	4	Toulouse
Ouvert	R2	4	14 000	0,5	15 400	3	50	50	69	61	4	Toulouse
Ouvert	R2	4	5 600	0,5	6 160	1	30	30	66	57	4	Toulouse
Ouvert	R2	4	5 600	0,5	6 160	1	50	50	66	57	4	Toulouse
Ouvert	R2	4	17 600	0,5	19 360	2	30	30	71	62	3	Toulouse
Ouvert	R2	4	15 000	0,5	16 500	2	50	50	69	61	4	Toulouse
Ouvert	R2	7	20 682	0,5	22 750	5	50	50	73	64	3	Toulouse, Colomiers
Ouvert	R2	4	5 187	0,5	5 706	1	30	30	66	56	4	Castanet-Tolosan
Ouvert	R2	4	5 187	0,5	5 706	1	50	50	66	57	4	Castanet-Tolosan
Ouvert	R2	6	7 000	0,5	7 700	2	50	50	66	57	4	Fenouillet
Ouvert	R2	5	5 600	0,5	6 160	1	50	50	66	57	4	Toulouse
Ouvert	R2	4	25 000	0,5	27 500	2	50	50	72	63	3	Toulouse
Ouvert	R2	6	13 000	0,5	14 300	2	50	50	69	60	4	Toulouse, Colomiers
Ouvert	R2	11	23 600	0,5	25 960	2	50	50	73	64	3	Toulouse
Ouvert	R2	4	25 000	0,5	27 500	2	50	50	73	64	3	Toulouse
Ouvert	R2	5	9 000	0,5	9 900	5	50	50	68	59	4	Toulouse
Ouvert	R2	4	5 000	0,5	5 500	2	50	50	66	57	4	Toulouse
Ouvert	R2	4	7 730	0,5	8 503	1	30	30	67	58	4	Toulouse
Ouvert	R2	4	4 000	0,5	4 400	2	30	30	65	55	5	Toulouse
Ouvert	R2	4	25 000	0,5	27 500	2	50	50	73	64	3	Toulouse
Ouvert	R2	5	6 000	0,5	6 600	1	50	50	65	56	5	Toulouse
Ouvert	R2	3	5 000	0,5	5 500	3	50	50	66	57	4	Toulouse
Ouvert	R2	3	25 000	0,5	27 500	2	50	50	72	63	3	Toulouse
Ouvert	R2	4	9 260	0,5	10 186	1	30	30	63	54	5	Toulouse
Ouvert	R2	7	23 600	0,5	25 960	2	50	50	73	64	3	Toulouse
Ouvert	R2	4	6 300	0,5	6 930	2	30	30	62	53	5	Toulouse
Ouvert	R2	5	8 700	0,5	9 570	2	30	30	64	55	5	Toulouse
Ouvert	R2	5	9 780	0,5	10 758	1	30	30	68	59	4	Toulouse
Ouvert	R2	5	11 000	0,5	12 100	1	30	30	69	60	4	Toulouse
Ouvert	R2	4	7 000	0,5	7 700	2	30	30	67	58	4	Castelginest
Ouvert	R2	5	7 300	0,5	8 030	2	50	50	68	59	4	Toulouse
Ouvert	R2	6	17 000	0,5	18 700	2	50	50	71	62	3	Toulouse
Ouvert	R2	6	5 800	0,5	6 380	2	50	50	67	58	4	Toulouse
Ouvert	R2	4	5 000	0,5	5 500	1	50	50	65	57	4	Toulouse
Ouvert	R2	3	23 600	0,5	25 960	2	50	50	73	64	3	Toulouse
Ouvert	R2	4	10 000	0,5	11 000	2	50	50	69	60	4	Toulouse
Ouvert	R2	4	50 000	0,5	55 000	5	50	50	74	68	3	Toulouse
Ouvert	R2	4	4 000	0,5	4 400	2	50	50	65	56	5	Toulouse
Ouvert	R2	4	4 000	0,5	4 400	2	50	50	64	55	5	Toulouse
Ouvert	R2	4	8 000	0,5	8 800	3	30	30	64	55	5	Toulouse
Ouvert	R2	4	5 000	0,5	5 500	3	50	50	66	57	4	Toulouse
Ouvert	R2	5	5 000	0,5	5 500	2	50	50	66	57	4	Plaisance-du-Touch
Ouvert	R2	4	12 000	0,5	13 200	4	50	50	70	61	4	Toulouse
Ouvert	R2	4	7 500	0,5	8 250	2	50	50	68	59	4	Tournefeuille
Ouvert	R2	6	5 000	0,5	5 500	2	50	50	66	57	4	Toulouse
Ouvert	R2	4	8 000	0,5	8 800	2	30	30	68	58	4	Castelginest
Ouvert	R2	4	7 920	0,5	8 712	2	50	50	68	59	4	Pibrac
Ouvert	R2	4	17 270	0,5	18 997	2	30	30	71	62	3	Blagnac
Ouvert	R2	4	23 600	0,5	25 960	2	50	50	73	64	3	Toulouse
Ouvert	R2	4	7 300	0,5	8 030	1	30	30	67	58	4	Toulouse
Ouvert	R2	4	8 000	0,5	8 800	1	50	50	65	57	4	Toulouse.
Ouvert	R2	4	8 500	0,5	9 350	1	50	50	68	59	4	Toulouse
Ouvert	R2	4	17 000	0,5	18 700	1	50	50	71	62	3	Toulouse
Ouvert	R2	4	21 071	0,5	23 178	3	50	50	73	64	3	Toulouse
Ouvert	R2	4	8 000	0,5	8 800	5	30	30	68	59	4	Toulouse
Ouvert	R2	12	8 000	0,5	8 800	5	50	50	68	60	4	Toulouse
Ouvert	R2	4	5 400	0,5	5 940	2	50	50	66	57	4	Toulouse
Ouvert	R2	6	25 000	0,5	27 500	2	50	50	73	64	3	Toulouse
Ouvert	R2	4	25 000	0,5	27 500	2	50	50	72	63	3	Balma
Ouvert	R2	5	7 425	0,5	8 168	1	30	30	67	58	4	Toulouse, Balma
Ouvert	R2	5	7 425	0,5	8 168	1	50	50	68	59	4	Villeneuve-Tolosane
Ouvert	R2	6	13 000	0,5	14 300	2	50	50	69	60	4	Villeneuve-Tolosane, Frouzins
Ouvert	R2	6	13 000	0,5	14 300	2	80	80	72	64	3	Toulouse
Ouvert	R2	5	6 000	0,5	6 600	1	30	30	66	57	4	Toulouse
Ouvert	R2	5	6 000	0,5	6 600	1	50	50	67	58	4	Toulouse
Ouvert	R2	4	5 000	0,5	5 500	1	30	30	65	56	5	Saint-Alban, Fenouillet
Ouvert	R2	5	40 095	0,5	44 105	5	50	50	76	67	3	Toulouse
Ouvert	R2	4	5 100	0,5	5 610	3	50	50	66	58	4	Toulouse
Ouvert	R2	4	4 000	0,5	4 400	2	30	30	60	51	0	Toulouse
Ouvert	R2	3	4 000	0,5	4 400	2	30	30	60	51	0	Toulouse
Ouvert	R2	4	5 000	0,5	5 500	1	50	50	66	57	4	Toulouse
Ouvert	R2	4	9 000	0,5	9 900	1	50	50	69	59	4	Toulouse
Ouvert	R2	4	17 500	0,5	19 250	3	50	50	72	63	3	Toulouse
Ouvert	R2	3	8 122	0,5	8 934	1	50	50	68	59	4	Toulouse
Ouvert	R2	9	22 350	0,5	24 585	5	50	50	73	64	3	Toulouse
Ouvert	R2	11	33 770	0,5	37 147	2	50	50	74	65	3	Toulouse, Tournefeuille
Ouvert	R2	7	33 770	0,5	37 147	2	90	90	79	70	2	Toulouse, Colomiers, Tournefeuille
Ouvert	R2	10	40 700	0,5	44 770	2	90	90	80	71	2	Toulouse
Ouvert	R2	6	48 785	1	58 542	2	50	50	75	66	1	Toulouse, Colomiers
Ouvert	R2	8	48 785	0,5	53 664	2	90	90	81	72	2	Pinsaguel
Ouvert	R2	5	19 100	0,5	21 010	5	50	50	72	64	3	Pinsaguel, Portet-sur-Garonne
Ouvert	R2	5	19 100	0,5	21 010	5	50	50	72	64	3	Toulouse
Ouvert	R2	7	12 000	0,5	13 200	5	30	30	66	57	4	Balma
Ouvert	R2	5	5 577	0,5	6 135	2	30	30	62	53	5	Saint-Orens-de-Gameville
Ouvert	R2	4	6 500	0,5	7 150	2	50	50	66	57	4	Plaisance-du-Touch
Ouvert	R2	7	6 182	0,5	6 800	5	50	50	67	59	4	Toulouse
Ouvert	R2	5	4 000	0,5	4 400	2	50	50	64	55	5	Balma
Ouvert	R2	5	9 240	0,5	10 164	2	50	50	69	60	4	Toulouse
Ouvert	R2	9	20 100	0,5	22 110	2	50	50	72	63	3	Blagnac
Ouvert	R2	7	5 000	0,5	5 500	2	50	50	64	56	5	Blagnac
Ouvert	R2	6	13 285	0,5	14 614	3	50	50	69	60	4	Saint-Alban
Ouvert	R2	7	12 100	0,5	13 310	7	50	50	71	63	3	Saint-Alban
Ouvert	R2	7	12 925	0,5	14 218	2	50	50	70	61	4	Saint-Orens-de-Gameville
Ouvert	R2	6	13 800	0,5	15 180	4	50	50	71	62	3	Seilh
Ouvert	R2	7	13 285	0,5	14 614	3	50	50	70	61	4	Seilh
Ouvert	R2	7	25 600	0,5	28 160	6	50	50	74	66	3	Colomiers
Ouvert	R2	5	26 290	0,5	28 919	6	50	50	74	66	3	

AV DE LA GLOIRE_3	Non	cimetiere	cimetiere			Rue en U	R2	5	8 000	0,5	8 800	2	50	50	77	68	3	Toulouse	
AV DE LAVAUR_2	Non	debut rue enU	fin rue en U			Rue en U	R2	6	6 350	0,5	6 985	2	50	50	76	67	3	Toulouse	
AV DE LYON	Non	debut rue en U	fin rue en U			Rue en U	R2	10	32 000	0,5	35 200	3	50	50	81	72	2	Toulouse	
AV DE SAINT EXUPERY_1	Non	Dorval	Arnaud			Rue en U	R2	8	9 500	0,5	10 450	4	50	50	77	68	2	Toulouse	
AV DU SADUZELONG	Non	Bretelle cote Sciences	Bretelle cote Sciences			Rue en U	R2	5	20 000	0,5	22 000	2	50	50	82	73	1	Toulouse	
AV EDOUARD BELIN_2	Non	echangeur aerodrome montaudran	echangeur aerodrome montaudran			Rue en U	R2	7	18 169	0,5	19 986	2	50	50	78	69	1	Toulouse	
AV ETIENNE BILLIERES_1	Non	lombez	av charles de fitte			Rue en U	R2	9	24 000	0,5	26 400	2	50	50	78	70	2	Toulouse	
AV HONORE SERRES_1	Non	début rue en U	Boulevard Lascrosses			Rue en U	R2	11	50 050	0,5	55 055	2	50	50	81	72	2	Toulouse	
BD LAZARE CARNOT	Non	Jaures	vers monument			Rue en U	R2	4	5 050	0,5	5 555	1	50	50	76	67	3	Toulouse	
bretelle A624 ech de Baylac - 3	Non	bretelle	bretelle			Rue en U	R2	4	50 000	0,5	55 000	5	50	50	85	79	1	Toulouse	
bretelle_22	Non	bretelle	bretelle			Rue en U	R2	7	50 000	0,5	55 000	5	50	50	84	79	1	Toulouse	
bretelle_3	Non	bretelle	bretelle			Rue en U	R2	5	13 150	0,5	14 465	3	50	50	79	74	1	Toulouse	
bretelle_9	Non	bretelle	bretelle			Rue en U	R2	4	20 000	0,5	22 000	2	50	50	82	76	1	Toulouse	
CHE AMOUROUX_1	Non	Amouroux	Bouvier			Rue en U	R2	4	4 000	0,5	4 400	2	50	50	75	66	3	Toulouse	
CHE LAPUJADE_1	Non	lim 30	lim 30			Rue en U	R2	4	5 000	0,5	5 500	1	30	30	76	67	3	Toulouse	
D14_4	Non	Entr?e Villemur sur Tarn	Croisement avec rue de la Briqueterie			Rue en U	R2	6	5 229	1	6 275	2	50	50	75	67	3	Villemur-sur-Tarn	
D4_3	Non	dbt rue en U	fin rue en U			Rue en U	R2	6	6 300	1	7 560	3	50	50	76	68	3	Saint-Sulpice-sur-Lèze	
D622_6	Non	RD 622	fin rue en U			Rue en U	R2	6	6 300	1	7 560	3	50	50	76	68	3	Saint-Sulpice-sur-Lèze	
D630_3	Non	debut rue en U	fin rue en U			Rue en U	R2	6	5 109	1	6 131	8	50	50	76	69	3	Bessières	
D813_1	Non	Int. Ouest R.D. 622	Int. Est R.D. 622			Rue en U	R2	6	6 159	1	7 391	6	50	50	77	69	2	Renneville, Villefranche-de-Lauragais	
D817_18	Non	dbt rue en U	fin de rue en U			Rue en U	R2	6	10 259	1	12 311	4	50	50	79	71	2	Saint-Gaudens	
D817_9	Non	debut rue en U	fin de rue en U			Rue en U	R2	4	7 000	1	8 400	5	50	50	78	70	2	Montréjeau, Gourdan-Polignan	
D824_1	Non	leguevin centre ouest	leguevin centre est			Rue en U	R2	6	7 000	0,5	7 700	2	50	50	75	67	3	Léguevin	
GR SAINT-MICHEL	Non	Lafourcade	Recollets			Rue en U	R2	7	6 200	0,5	7 000	4	30	30	76	68	3	Toulouse	
GR SAINT-MICHEL_1	Non	Lafourcade	Recollets			Rue en U	R2	6	6 200	0,5	7 000	4	50	50	76	68	3	Toulouse	
N125_1	Non	dbt rue en U	fin rue en U			Rue en U	R2	5	3 247	2,5	4 871	9,9	80	80	78	72	2	Saint-Béat, Lez	
PL AUGUSTE LAFOURCADE_2	Non	Lafourcade	Recollets			Rue en U	R2	7	6 200	0,5	7 000	4	30	30	76	68	3	Toulouse	
PL DE LA PATTE D OIE_1	Non	rond point	rond point			Rue en U	R2	11	15 000	0,5	16 500	2	50	50	77	68	2	Toulouse	
PL DES CARMES_1	Non	place des carmes	place des carmes			Rue en U	R2	4	4 000	0,5	4 400	2	30	30	70	61	4	Toulouse	
PL DU PARLEMENT	Non	Salin	Guesdes			Rue en U	R2	7	9 000	0,5	9 900	3	30	30	76	67	3	Toulouse	
PL DU PARLEMENT_1	Non	Salin	Guesdes			Rue en U	R2	7	14 400	0,5	15 840	2	30	30	78	69	3	Toulouse	
PL DU PONT NEUF	Non	Pont	Couteliers			Rue en U	R2	13	15 950	0,5	17 545	6	30	30	73	65	3	Toulouse	
PL INTERIEURE SAINT-CYPRIEN	Non	St Cyprien	Galache			Rue en U	R2	6	7 200	0,5	7 920	1	30	30	72	63	3	Toulouse	
PL JEANNE D'ARC_1	Non	pl jeanne darc	pl jeanne darc			Rue en U	R2	11	11 572	0,5	12 729	2	30	30	75	66	3	Toulouse	
PL ROBERT SCHUMAN	Non	Alsace Lorraine	Bonrepos			Rue en U	R2	4	21 000	0,5	23 100	3	30	30	78	69	2	Toulouse	
PONT DU 19 MARS 1962_1	Non	pont du 19 mars 1962	pont du 19 mars 1962			Rue en U	R2	6	21 000	0,5	23 100	3	30	30	75	66	3	Toulouse	
R ALBERT LAUTMANN	Non	valade	st sernin			Rue en U	R2	3	4 000	0,5	4 400	2	30	30	71	63	3	Toulouse	
R BAYARD	Non	Alsace Lorraine	Bonrepos			Rue en U	R2	8	21 000	0,5	23 100	3	30	30	75	66	3	Toulouse	
R BAYARD_1	Non	Concorde	Carnot			Rue en U	R2	8	21 000	0,5	23 100	3	30	30	75	66	3	Toulouse	
R CAFFARELLI	Non	jean jaures	belfort			Rue en U	R2	4	4 500	0,5	5 000	1	30	30	75	65	3	Toulouse	
R CAFFARELLI_1	Non	belfort	shuman			Rue en U	R2	4	4 500	0,5	5 000	3	30	30	75	65	3	Toulouse	
R D'ALSACE LORRAINE	Non	pl esquirol	bd de strasbourg			Rue en U	R2	8	4 000	0,5	4 400	1	50	50	71	62	3	Toulouse	
R D'ALSACE LORRAINE_1	Non	Concorde	Carnot			Rue en U	R2	3	25 000	0,5	27 500	2	50	50	1	1	0	Toulouse	
R DE METZ_1	Non	Alsace	carnot			Rue en U	R2	8	11 164	0,5	12 280	2	30	30	73	64	3	Toulouse	
R DE METZ_2	Non	daurade	Alsace			Rue en U	R2	8	13 900	0,5	15 290	2	30	30	74	65	3	Toulouse	
R DE REMUSAT	Non	lim 30	lim 30			Rue en U	R2	3	4 000	0,5	4 400	1	30	30	71	62	3	Toulouse	
R DE REMUSAT_1	Non	lim 30	capitole			Rue en U	R2	4	4 000	0,5	4 400	1	50	50	74	65	3	Toulouse	
R DES 3 JOURNEES	Non	Roosevelt	Journees			Rue en U	R2	4	4 000	0,5	4 400	2	30	30	71	62	3	Toulouse	
R DES FONTAINES	Non	Cassefardit	dbt rue en U			Rue en U	R2	7	7 000	0,5	7 700	1	50	50	69	56	3	Toulouse	
R DES FONTAINES_1	Non	dbt rue en U	fin rue en U			Rue en U	R2	7	7 000	0,5	7 700	1	50	50	69	56	3	Toulouse	
R DES FRERES LION	Non	Ventier	Dupuy			Rue en U	R2	9	19 510	0,5	21 461	2	50	50	79	70	2	Toulouse	
R DU DOCTEUR MARCEL BOUVIER_1	Non	debut rue enU	fin rue en U			Rue en U	R2	7	5 200	0,5	5 720	2	50	50	74	65	3	Toulouse	
R DU FAUBOURG BONNEFOY	Non	albi	lavaur			Rue en U	R2	4	16 000	0,5	17 600	4	50	50	78	70	2	Toulouse	
R DU FAUBOURG BONNEFOY_1	Non	lavaur	bonnefoy_2			Rue en U	R2	7	18 500	0,5	20 350	4	50	50	80	71	2	Toulouse	
R DU FAUBOURG BONNEFOY_2	Non	Bonnefoy_1	lyon			Rue en U	R2	5	24 000	0,5	26 400	4	50	50	82	74	2	Toulouse	
R DU LANGUEDOC	Non	esquirol	languedoc_2			Rue en U	R2	9	5 450	0,5	5 995	2	30	30	73	64	3	Toulouse	
R DU LANGUEDOC_1	Non	Aussargues	Ozenne			Rue en U	R2	7	6 800	0,5	7 480	3	30	30	75	66	3	Toulouse	
R DU LANGUEDOC_2	Non	Ozenne	Canard			Rue en U	R2	8	7 800	0,5	8 580	2	30	30	75	66	3	Toulouse	
R DU LANGUEDOC_3	Non	Aussargues	Nazareth			Rue en U	R2	5	8 000	0,5	8 800	2	30	30	76	67	3	Toulouse	
R DU POIDS DE L'HUILE_1	Non	debut rue en U	fin rue en U			Rue en U	R2	3	4 300	0,5	4 730	0	50	50	75	66	3	Toulouse	
R DU PONT GUILHEMERY_1	Non	Dupuy	escande			Rue en U	R2	4	15 800	0,5	17 380	2	50	50	81	72	2	Toulouse	
R DU PONT SAINT-PIERRE_1	Non	St Cyprien	Galache			Rue en U	R2	6	7 200	0,5	7 920	1	30	30	72	63	3	Toulouse	
R DU REMPART SAINT-ETIENNE_1	Non	Jaures	vers monument			Rue en U	R2	4	4 000	0,5	4 400	2	30	30	70	61	4	Toulouse	
R GABRIEL PERI	Non	Carnot	Riquet			Rue en U	R2	4	5 050	0,5	5 555	1	30	30	76	66	3	Toulouse	
R GAMBETTA	Non	capitole	la daurade			Rue en U	R2	4	4 300	0,5	4 730	0	30	30	70	61	4	Toulouse	
R GEORGES VEDEL	Non	baylac	bretelle A624			Rue en U	R2	7	50 000	0,5	55 000	5	50	50	83	75	1	Toulouse	
R JACQUES ROUDIL_1	Non	fin rue en U	Roudil			Rue en U	R2	4	8 000	0,5	8 000	2	50	50	71	60	3	Toulouse	
R LABEDA_1	Non	carnot	journees			Rue en U	R2	4	4 000	0,5	4 400	2	30	30	70	61	4	Toulouse	
R LAFAYETTE_1	Non	Lafayette	Roosvelt			Rue en U	R2	5	6 000	0,5	6 600	1	50	50	75	65	3	Toulouse	
R LAPEYROUSE	Non	wilson	lorraine			Rue en U	R2	4	6 000	0,5	6 600	1	50	50	75	66	3	Toulouse	
R LASCROSSES	Non	pl st julien	lacrosses_1			Rue en U	R2	3	5 000	0,5	5 500	2	30	30	72	64	3	Toulouse	
R LASCROSSES_1	Non	Lascrosses	Julien			Rue en U	R2	3	5 000	0,5	5 500	2	30	30	72	64	3	Toulouse	
R MATABIAU	Non	Arc	canal			Rue en U	R2	8	11 572	0,5	12 729	2	30	30	76	67	3	Toulouse	
R NICOLAS BACHELIER	Non	Jaures	Maury			Rue en U	R2	4	18 465	0,5	20 312	1	30	30	1	1	0	Toulouse	
R PARGAMINIERES	Non	valade	romiguieres			Rue en U	R2	4	6 230	0,5	6 853	1	50	50	75	66	3	Toulouse	
R RAYMOND IV	Non	bonrepos	jeanne darc			Rue en U	R2	4	4 450	0,5	4 895	0	30	30	70	61	4	Toulouse	
R RECLUSANE	Non	St Cyprien	Galache			Rue en U	R2	3	7 200	0,5	7 920	1	30	30	75	65	3	Toulouse	
R ROMIGUIERES	Non	capitole	pargaminieres			Rue en U	R2	4	6 230	0,5	6 853	1	50	50	75	66	3	Toulouse	
R ROMIGUIERES_1	Non	capitole	pargaminieres			Rue en U	R2	5	10 000	0,5	11 000	1	50	50	76	67	3	Toulouse	
R SAINTE-LUCIE_1	Non	rue en U	rue en U			Rue en U	R2	4	5 000	0,5	5 500	1	30	30	76	66	3	Toulouse	
R VALADE_1	Non	Valade	st pierre			Rue en U	R2	6	4 000	0,5	4 400	2	30	30	69	60	4	Toulouse	
RPT PIERRE BOURTHOUMIEUX_1	Non	rond point	rond point			Rue en U	R2	9	13 500	0,5	14 850	4	50	50	76	68	3	Toulouse	
RTE D'ALBI_1	Non	Amouroux	Bouvier			Rue en U	R2	3	6 500	0,5	7 150	2	50	50	79	70	2	Toulouse	
liaison BUN-Av des Chalets	Oui	av des chalets	BUN			Ouvert	-	-	-	-	-	-	-	-	-	-	4	Launaguet	
barreau Barquil	Oui	debut barreau	fin barreau			Ouvert	-	10	-	-	-	-	70	70	-	-	4	Cornebarrieu, Colomiers	
deviation de bessieres	Oui	debut deviation	fin deviation			Ouvert	-	-	-	-	-	-	-	-	-	-	3	Bessieres, Buzet-sur-tarn	
deviation de saint-lys	Oui	debut deviation	fin deviation			Ouvert	-	-	-	-	-	-	-	-	-	-	3	Fontenilles, Saint-lys, Fonsorbes	
deviation de Seilh	Oui	debut projet	fin projet			Ouvert	-	10	-	-	-	-	80	80	-	-	4	Merville, Aussonne, Seilh, Beauzelle, Blagnac	
deviation revel	Oui	debut deviation	fin deviation			Ouvert	-	-	-	-	-	-	-	-	-	-	3	Saint-felix-lauragais, revel	
N125-deviation Saint Beat	Oui	debut deviation	fin deviation			Ouvert	-	-	-	-	-	-	-	-	-	-	3	Eup, Saint-Béat, Fos, Arlos, Lez, Argut-Dessous	
projet BUN	Oui	debut projet bun	fin projet bun			Ouvert	-	11	-	-	-	-	50	50	-	-	3	Launaguet, Castelginest, Bruguieres, Gratentour	
projet rd137 deviation his et castagnede	Oui	debut projet	fin projet			Ouvert	-	-	-	-	-	-	-	-	-	-	3	His, Castagnede	
projet RD924	Oui	debut projet	fin projet			Ouvert	-	-	-	-	-	-	-	-	-	-	3	Leguevin, La savetat-saint-gilles, Plaisance-du-touch	
projet rd929	Oui	debut projet	fin projet			Ouvert	-	15	-	-	-	-	90	90	-	-	3	Merville, Saint-jory, grenade, Saint-sauveur	
projet rd957B	Oui	debut projet	fin projet			Ouvert	-	5	-	-	-	-	50	50	-	-	4	Saint-orens-de-gameville, Labege, Auzielle	
projet RD963	Oui	debut projet	fin projet			Ouvert	-	10	-	-	-	-	50	50	-	-	4	Cornebarrieu	
projet voie des ramassiers	Oui	debut projet	fin projet			Ouvert	-	10	-	-	-	-	50	50	-	-	4	Toulouse, Colomiers	
prolongement_rd916	Oui	debut prolongement	fin prolongement			Ouvert	-	-	-	-	-	-	-	-	-	-	3	Escalquens, Belberaud	
TCSP Ramassiers	Oui	D82E	Rue Marius Terce			Ouvert	-	7	-	-	-	-	-	-	-	-	5	Toulouse	
TCSP VCSM	Oui	deb vcsm	fin vscm			Ouvert	-	-	-	-	-	-	-	-	-	-	5	Toulouse, Cugnaux	
Tramway PEX	Oui	ligne T1	Parc des Expos			Ouvert	-	5	-	-	-	-	50	50	-	-	5	Blagnac, Beauzelle	
VCSM	Oui	debut projet	fin projet			Ouvert	-	10	-	-	-	-	50	50	-	-	4	Cugnaux, Toulouse, Tournefeuille	
Tramway Extension Garonne_1	Oui	Ligne T	Palais de justice			Rue en U	-	3	-	-	-	-	30	30	-	-	5	Toulouse	
640000	Non	Baziège	Limite département de l'Aude	292+253	298+187												2	AVIGNONET LAURAGAIS	=
640000	Non	Blf ligne Toulouse-Bayonne	Baziège	277+335	279+644												2	BAZIEGE	=
640000	Non	Baziège	Limite département de l'Aude	279+644	282+146												2	BAZIEGE	=

ferroviaire

RTE DE MONS_1	Non	as camblots	Le Cyprier R.C			Ouvert	R2	5	5 577	0,5	6 135	2	50	50	67	58	4	Balma	
RTE DE MONS_2	Non	Le Cyprier R.C.	r daufrey			Ouvert	R2	5	5 577	0,5	6 135	2	80	80	69	60	4	Balma, Pin-Balma	
RTE DE NARBONNE	Non	av pierre latecoere	lim com			Ouvert	R2	5	22 300	0,5	24 530	1	50	50	72	63	3	Toulouse, Ramonville-Saint-Agne	
RTE DE NARBONNE_00	Non	echangeur ranguell	echangeur ranguell			Ouvert	R2	13	23 000	1	27 600	2	50	50	73	64	3	Toulouse	
RTE DE NARBONNE_1	Non	A620	av pierre latecoere			Ouvert	R2	9	23 000	0,5	25 300	2	50	50	73	63	3	Toulouse	
RTE DE PARIS_1	Non	Entr?e Saint Jory	sortie lespinasse			Ouvert	R2	7	21 000	0,5	23 100	10	50	50	73	65	3	Lespinasse, Saint-Jory	
RTE DE PARIS_2	Non	Sortie Saint Jory	Limite de D?partement			Ouvert	R2	9	21 000	0,5	23 100	10	90	80	77	68	2	Castelnau-d'Estrétefonds, Grenade, Saint-Jory	
RTE DE PARIS_3	Non	rte de paris	Limite de D?partement			Ouvert	R2	11	21 000	0,5	23 100	10	70	70	75	67	3	Castelnau-d'Estrétefonds, Saint-Jory	
RTE DE PARIS_4	Non	rte de paris	rte de paris			Ouvert	R2	7	21 500	0,5	23 650	7	50	50	73	65	3	Lespinasse	
RTE DE PARIS_6	Non	dite st-gobain	r des usines			Ouvert	R2	6	28 200	0,5	31 020	11	70	70	77	69	2	Saint-Alban, Fenouillet, Aucamville	
RTE DE PARIS_7	Non	r des usines	rte de la plage			Ouvert	R2	6	30 600	0,5	33 660	8	50	50	74	65	3	Lespinasse, Saint-Alban, Fenouillet	
RTE DE PARIS_8	Non	rte de paris	rte de paris			Ouvert	R2	5	34 000	0,5	37 400	10	50	50	76	67	3	Fenouillet, Aucamville	
RTE DE PARIS_9	Non	rte de paris	av des etats unis			Ouvert	R2	7	34 000	0,5	37 400	10	70	70	77	69	2	Toulouse, Fenouillet, Aucamville	
RTE DE PECHBONNIEU	Non	rte de bessieres	pl de la pradelle			Ouvert	R2	4	8 000	0,5	8 800	2	50	50	68	59	4	Castelginest	
Rte_de_Pibrac_0	Non	rte daussonne	rte de cornebarrieu			Ouvert	R2	7	-	-	-	-	50	50	-	-	3	Cornebarrieu	
RTE DE PIBRAC	Non	rte de leguevin	D824			Ouvert	R2	4	5 500	0,5	6 050	2	70	70	68	59	4	Pibrac, Léguevin	
RTE DE PIBRAC_2	Non	r des freres	lotissement de piquemil			Ouvert	R2	4	12 000	0,5	13 200	2	50	50	70	61	4	Pibrac, Colomiers	
RTE DE PLAISANCE	Non	la pourcarette	payrol			Ouvert	R2	4	7 810	0,5	8 591	3	50	50	67	58	3	Cugnaux	
RTE DE PLAISANCE_1	Non	D24	la pourcarette			Ouvert	R2	4	7 810	0,5	8 591	3	80	80	71	62	3	Cugnaux, Plaisance-du-Touch	
RTE DE PORTET	Non	av du commminges	D24			Ouvert	R2	5	7 920	0,5	8 712	1	80	80	71	61	3	Cugnaux, Villeneuve-Tolosane	
RTE DE PUYLAURENS	Non	D20	D112 -			Ouvert	R2	5	4 000	0,5	4 400	2	50	50	64	55	5	Verfeil	
RTE DE REVEL	Non	av de toulouse	che de cayras			Ouvert	R2	6	13 800	0,5	15 180	4	50	50	69	61	3	Toulouse, Saint-Orens-de-Gameville	
RTE DE REVEL_1	Non	av de saint exupery	che de payssat			Ouvert	R2	7	16 000	0,5	17 600	4	50	50	70	61	3	Toulouse	
RTE DE REVEL_2	Non	che de payssat	av de la marcaissonne			Ouvert	R2	7	17 710	0,5	19 481	2	50	50	70	61	3	Toulouse	
RTE DE REVEL_3	Non	av de la marcaissonne	che de cayras			Ouvert	R2	6	19 000	0,5	20 900	4	50	50	71	62	3	Toulouse	
RTE DE ROQUES	Non	r des lavandieres	D68			Ouvert	R2	4	7 172	0,5	7 889	1	80	80	70	61	4	Roques, Villeneuve-Tolosane	
RTE DE ROQUES_0	Non	r des lavandieres	D68			Ouvert	R2	4	7 172	0,5	7 889	1	80	80	70	61	4	Roques, Villeneuve-Tolosane	
RTE DE SAINT-SIMON	Non	r anne guibal cammas	roc arc-en-ciel			Ouvert	R2	4	6 000	0,5	6 600	2	50	50	67	58	4	Toulouse	
RTE DE SAINT-SIMON_1	Non	av louis ariste passerieu	Baylet			Ouvert	R2	5	7 000	0,5	7 700	2	50	50	66	57	4	Toulouse	
RTE DE SAINT-SIMON_2	Non	r anne guibal cammas	Insertion rte de saint-simon			Ouvert	R2	4	13 805	0,5	15 186	2	50	50	71	62	3	Toulouse	
RTE DE SAINT-SIMON_4	Non	Reguelongue	Eisenhower			Ouvert	R2	6	16 400	0,5	18 040	2	50	50	71	62	3	Toulouse	
RTE DE SAINT-SIMON_5	Non	r roger camboulives	r anne guibal cammas			Ouvert	R2	7	17 105	0,5	18 816	1	50	50	71	62	3	Toulouse	
RTE DE SAINT-SIMON_6	Non	che du tucaut	reguelongue			Ouvert	R2	5	18 800	0,5	20 680	2	50	50	72	63	3	Toulouse, Cugnaux	
RTE DE SAINT-SIMON_7	Non	av louis bazerque	hippodrome			Ouvert	R2	5	21 000	0,5	23 100	2	50	50	72	63	3	Toulouse	
RTE DE SAINT-SIMON_9	Non	r de cugnaux	A620			Ouvert	R2	9	23 568	0,5	25 925	2	50	50	73	64	3	Toulouse	
RTE DE SAINT-SULPICE	Non	R DALBIGEOIS	D630			Ouvert	R2	4	4 000	0,5	4 400	2	50	50	64	55	5	Buzet-sur-Tarn	
RTE DE SEILH	Non	che du bac	N224			Ouvert	R2	4	5 500	0,5	6 050	3	50	50	67	58	4	Cornebarrieu, Aussonne	
RTE DE SEILH_1	Non	N224	rte de toulouse			Ouvert	R2	4	8 520	0,5	9 372	2	50	50	68	59	4	Cornebarrieu	
RTE DE SEILH_2	Non	rte de lespinasse	rte du bac			Ouvert	R2	7	21 500	0,5	23 650	7	70	70	75	67	3	Seilh, Gagnac-sur-Garonne	
RTE DE SEYSSES_1	Non	Tucaut	eisenhower			Ouvert	R2	8	13 000	0,5	14 300	3	50	50	70	61	4	Toulouse	
RTE DE SEYSSES_3	Non	rte despagne	A620			Ouvert	R2	7	13 500	0,5	14 850	4	50	50	71	62	3	Toulouse	
RTE DE SEYSSES_4	Non	Eisenhower	A64			Ouvert	R2	6	13 750	0,5	15 125	3	50	50	71	62	3	Toulouse	
RTE DE SEYSSES_5	Non	Echangeur la Faouzette	Echangeur Bordelongue			Ouvert	R2	8	15 000	0,5	16 500	2	50	50	71	62	3	Toulouse	
RTE DE SEYSSES_6	Non	Tucaut	Vers lim com			Ouvert	R2	9	17 352	0,5	19 087	3	50	50	71	63	3	Toulouse, Portet-sur-Garonne	
RTE DE TARBES	Non	RD 63 Sud	Plaisance-du-Touche			Ouvert	R2	5	18 000	0,5	19 800	3	50	50	72	63	3	Tournefeuille, Plaisance-du-Touch	
RTE DE TARBES_1	Non	r pierre labitrie	r gaston doumergue			Ouvert	R2	5	20 500	0,5	22 550	2	50	50	72	63	3	Tournefeuille	
RTE DE TOULOUSE	Non	rpt de leurope	D824			Ouvert	R2	4	10 000	0,5	11 000	2	80	80	71	63	3	Pibrac, Léguevin	
RTE DE TOULOUSE_1	Non	rte de grande	rpt de gimenells			Ouvert	R2	5	13 285	0,5	14 614	3	50	50	69	60	4	Beauzelle, Seilh	
RTE DE TOULOUSE_2	Non	che du tucaut	rpt nelson mandela			Ouvert	R2	5	17 000	0,5	18 700	2	50	50	71	62	3	Toulouse, Cugnaux, Tournefeuille	
RTE DE TOULOUSE_3	Non	N224	rpt des deux provinces			Ouvert	R2	5	20 900	0,5	22 990	2	50	50	72	63	3	Cornebarrieu, Mondonville	
RTE DE TOULOUSE_4	Non	rte de cornebarrieu	rpt de la gare			Ouvert	R2	5	22 750	0,5	25 025	3	50	50	73	64	3	Blagnac, Cornebarrieu	
RTE DE TOULOUSE_5	Non	rpt point de la gare	rpt de la villanelle			Ouvert	R2	3	25 000	0,5	27 500	3	50	50	73	64	3	Cornebarrieu	
RTE DE TOULOUSE_6	Non	Sortie Seilh agglo	rte toulouse_7			Ouvert	R2	5	25 600	0,5	28 160	6	50	50	74	65	3	Seilh	
RTE DE TOULOUSE_7	Non	rpt pierre piantoni	rte de grenade			Ouvert	R2	5	25 600	0,5	28 160	6	70	70	76	67	3	Seilh	
RTE DE TOURNEFEUILLE	Non	rte de trounefeuille_1	rte de trounefeuille_1			Ouvert	R2	5	6 300	0,5	6 930	2	30	30	66	57	4	Cugnaux	
RTE DE TOURNEFEUILLE_1	Non	r de cezerou	che de lau saut			Ouvert	R2	4	6 300	0,5	6 930	2	50	50	67	58	4	Cugnaux, Tournefeuille	
RTE DE TOURNEFEUILLE_2	Non	r de la montjoie	bd jean auguste			Ouvert	R2	4	7 000	0,5	7 700	2	50	50	66	57	4	Colomiers, Tournefeuille	
RTE DE VILLEMUR	Non	lim com	Sortie Gratentour agglo			Ouvert	R2	7	4 598	0,5	5 058	2	80	80	68	59	4	Cépet, Gratentour, Bruguières	
RTE DE VILLEMUR_1	Non	r de leglise	rte de villemur			Ouvert	R2	3	5 000	0,5	5 500	2	30	30	61	52	5	Castelginest	
RTE DE VILLEMUR_2	Non	lim com	Sortie Castelginest agglo			Ouvert	R2	5	5 000	0,5	5 500	2	50	50	65	56	5	Castelginest, Gratentour	
RTE DE VILLEMUR_3	Non	Sortie Castelginest agglo	Entr?e Gratentour			Ouvert	R2	6	5 000	0,5	5 500	2	70	70	67	58	4	Castelginest	
RTE DE VILLENEUVE	Non	lim com	lim com			Ouvert	R2	4	7 172	0,5	7 889	1	80	80	70	61	4	Roques, Villeneuve-Tolosane	
RTE DES VITARELLES	Non	D50	av du marquisat			Ouvert	R2	4	15 565	0,5	17 122	2	50	50	71	62	3	Tournefeuille, Plaisance-du-Touch	
RTE DETOULOUSE	Non	rond point	rond point			Ouvert	R2	5	17 000	0,5	18 700	2	50	50	71	62	3	Toulouse, Cugnaux	
RTE DU BAC	Non	rte du bac	RD 2			Ouvert	R2	6	21 500	0,5	23 650	7	50	50	73	65	3	Seilh	
RTE DU BAC_1	Non	route de seilh	Entr?e Seilh agglo			Ouvert	R2	7	21 500	0,5	23 650	7	70	70	75	67	3	Seilh, Gagnac-sur-Garonne	
RTE NATIONALE 124	Non	D24	500 m. avant RD 65c			Ouvert	R2	3	10 000	0,5	11 000	2	80	80	71	63	3	Pibrac, Léguevin	
RUE ALAIN FOURNIER	Non	R marius terce	fleurance			Ouvert	R2	6	5 100	0,5	5 610	5	50	50	65	57	5	Toulouse	
Rue des Fauvettes.	Non	Av. des Pyrénées.	Av. des Martinets.			Ouvert	R2	4	9 409	0,5	10 350	5	50	50	69	61	4	Plaisance-du-Touch	
Rue du Prat-Dessus	Non	Av. des Pyrénées.	Rue des Ecoles			Ouvert	R2	4	5 000	0,5	5 500	2	50	50	66	57	4	Plaisance-du-Touch	
Rue Jean Rouch	Non	Route de Lombez	Av. de la Casse			Ouvert	R2	4	5 000	0,5	5 500	2	50	50	66	57	4	Plaisance-du-Touch	
Rue Peyrolieres	Non	Bd des Capelles	Av. desPyrénées			Ouvert	R2	5	5 000	0,5	5 500	2	50	50	66	57	4	Plaisance-du-Touch	
RUE VELASQUEZ	Non	layrac	A621			Ouvert	R2	4	7 600	0,5	8 360	2	50	50	66	58	4	Blagnac	
SABATIER (ALL PAUL SABATIER)	Non	Boulingrin	St Sauveur			Ouvert	R2	5	10 070	0,5	11 077	1	50	50	69	60	4	Toulouse	
TCSP	Non	R.D. 35	R.D. 57a			Ouvert	R2	5	26 180	0	26 180	2	50	50	0	0	5	Ramonville-Saint-Agne, Auzeville-Tolosane, Castanet-Tolosan	
TCSP D813	Non	Métro Ramonville	D813			Ouvert	R2	4	5 000	0	5 000	2	50	50	0	0	5	Ramonville-Saint-Agne	
TCSP Herbettes	Non	Av de Lespinet	Chelin du canal			Ouvert	R2	6	4 350	0	4 350	0	30	30	0	0	5	Toulouse	
TCSP Herbettes_1	Non	Av de Lespinet	Chelin du canal			Ouvert	R2	5	5 079	0	5 079	0	50	50	0	0	5	Toulouse	
TCSP Herbettes_2	Non	Av de Lespinet	Chelin du canal			Ouvert	R2	6	15 000	0	15 000	5	50	50	0	0	5	Toulouse	
TCSP LMSE	Non	daurat rond point	daurat rond point			Ouvert	R2	4	12 200	0	12 200	3	50	50	0	0	5	Toulouse	
TCSP LMSE - 1	Non	Métro-Université Paul Sabatier	fin site propre			Ouvert	R2	5	5 000	0	5 000	2	50	50	0	0	5	Toulouse, Ramonville-Saint-Agne	
TCSP LMSE - 2	Non	Av Edouard Belin	Rue André Villet			Ouvert	R2	4	12 200	0	12 200	3	50	50	0	0	5	Toulouse	
TCSP Secteur Est	Non	Balma-Gramont	Avenue des Arènes			Ouvert	R2	4	5 000	0	5 000	2	50	50	0	0	5	Balma	
TCSP Secteur Est_1	Non	zone activite de prat gimont	zone activite de prat gimont			Ouvert	R2	4	6 500	0	6 500	2	50	50	0	0	5	Balma	
TCSP Secteur Est_2	Non	Balma-Gramont	Avenue des Arènes			Ouvert	R2	3	7 040	0	7 040	2	50	50	0	0	5	Balma	
Tramway Envol	Non	aeroport	aeroport			Ouvert	R2	5	5 000	0	5 000	2	50	50	0	0	5	Blagnac	
Tramway Extension Garonne_2	Non	Ligne T	Palais de justice			Ouvert	R2	4	15 000	0	15 000	2	90	80	0	0	5	Toulouse	
Tramway Extension Garonne_3	Non	Ligne T	Palais de justice			Ouvert	R2	5	23 000	0	23 000	3	50	50	0	0	5	Toulouse	
Tramway T1	Non	Arènes	Aéroconstellation			Ouvert	R2	5	5 000	0	5 000	2	50	50	0	0	5	Toulouse	
Tramway T1_1	Non	Arènes	Aéroconstellation			Ouvert	R2	5	5 500	0	5 500	2	30	30	0	0	5	Blagnac, Beauzelle	
Tramway T1_2	Non	Arènes	Aéroconstellation			Ouvert	R2	3	5 500	0	5 500	2	50	50	0	0	5	Blagnac, Beauzelle	
Tramway T1_3	Non	Arènes	Aéroconstellation			Ouvert	R2	4	16 900	0	16 900	1	50	50	0	0	5	Toulouse, Blagnac	
Tramway T1_4	Non	Arènes	Aéroconstellation			Ouvert	R2	3	16 952	0	16 952	1	50	50	0	0	5	Blagnac	
Tramway T1_5	Non	Arènes	Aéroconstellation			Ouvert	R2	5	17 710	0	17 710	2	30	30	0	0	5	Blagnac	
Tramway T1_6	Non	Arènes	Aéroconstellation			Ouvert	R2	3	17 710	0	17 710	2	50	50	0	0	5	Blagnac	
VC_Baziege	Non	A61	D24			Ouvert	R2	8	9 000	1	9 900	6	50	50	68	59	4	Montgiscard	
VC_Portet-sur-Garonne_1	Non	A64	D817			Ouvert	R2	7	20 000	1	22 000	4	70	70	74	65	2	Roques, Villeneuve-Tolosane, Portet-sur-Garonne	
VC_Portet_sur_Garonne	Non	D63	Av de l'europe			Ouvert	R2	4	14 000	1	15 400	2	50	50	71	62	3	Portet-sur-Garonne	
VC_Ramonville-St-Agne	Non	D813	A623			Ouvert	R2	5	5 000	1	5 500	2	50	50	65	56	5	Ramonville-Saint-Agne	
VC_St_Gaudens	Non	D817	A64			Ouvert	R2	5	8 000	1	8 800	7	50	50	68	59	4	Saint-Gaudens, Estancarbon, Landorthe	
VC_Villefrance-de-Lauragais	Non	D622b	peage			Ouvert	R2	6	9 000	1	9 900	4	50	50	68	59	4	Gardouch, Villefranche-de-Lauragais	
VOI DU TOEC	Non	Cite de la Cepiere	Casselardit			Ouvert	R2	5	6200	0,5	6 820	2	50	50	67	58	4	Toulouse	
Voies garage Ligne A	Non	deb voie garage	fin voie garage			Ouvert	R2	4	7000	0	7 000	0	0	0	0	0	4	Toulouse	
Voies garage Ligne B	Non	proximite edmond rostand	proximite edmond rostand			Ouvert	R2	4	7000	0	7 000	2	50	50	0	0	4	Toulouse	
A621_2	Non	echangeur A620	echangeur A620			Rue en U	R2	5	25 000	2	35 000	3,1	90	80	86	81	1	Toulouse	
AV DE L'URSS_2	Non	debut rue en U	fin rue en U			Rue en U	R2	5	6 200	0,5	7 000	4	50	50	76	68	3	Toulouse	
AV DE LA GLOIRE_1	Non	debut rue en U	fin rue en U			Rue en U	R2	5	8 000	0,5	8 800	2	30	30	77	68	3	Toulouse	

RPT TERRE D'ENVOL	Non	rond point	rond point			Ouvert	R2	4	13 500	0,5	14 850	1	50	50	70	61	3	Colomiers, Tournefeuille	
RPT VICTOR HUGO	Non	rond point	rond point			Ouvert	R2	7	7 000	0,5	7 700	2	50	50	66	57	4	Colomiers	
RPT VICTOR SCHOELCHER_1	Non	rond point	rond point			Ouvert	R2	5	12 000	0,5	13 200	1	50	50	70	61	4	Colomiers	
RTE D'AGDE	Non	Cheminots	Marengo			Ouvert	R2	7	22 000	0,5	24 200	2	50	50	72	63	3	Toulouse	
RTE D'AGDE_1	Non	Gabardie	limite			Ouvert	R2	7	23 375	0,5	25 713	2	50	50	73	64	3	Toulouse, Balma	
RTE D'AGDE_2	Non	Gabardie	limite			Ouvert	R2	5	24 000	0,5	26 400	4	50	50	73	64	3	Toulouse, Balma, L'Union	
RTE D'AGDE_3	Non	echangeur A61	echangeur A61			Ouvert	R2	5	25 000	0,5	27 500	4	50	50	73	65	3	Toulouse, Balma	
RTE D'ALBI	Non	Amouroux	Jalousie			Ouvert	R2	3	6 500	0,5	7 150	2	50	50	66	57	4	Toulouse	
RTE D'ALBI_0	Non	lim 30	Atlanta			Ouvert	R2	3	15 000	0,5	16 500	2	50	50	69	61	3	Toulouse	
RTE D'ALBI_00	Non	netwiller	av de toulouse			Ouvert	R2	6	44 000	1	52 800	3	50	50	73	67	3	Toulouse	
RTE D'ALBI_2	Non	Jalousie	Atlanta			Ouvert	R2	6	15 000	0,5	16 500	2	30	30	66	57	3	Toulouse	
RTE D'ALBI_3	Non	rond point	lim 30			Ouvert	R2	4	15 000	0,5	16 500	2	50	50	69	61	3	Toulouse	
RTE D'ALBI_4	Non	rond point	rond point			Ouvert	R2	8	16 300	0,5	17 930	2	50	50	70	61	4	Toulouse	
RTE D'ALBI_5	Non	leglise	av de toulouse			Ouvert	R2	5	20 700	0,5	22 770	2	50	50	72	63	3	L'Union, Saint-Jean	
RTE D'ALBI_6	Non	netwiller	av de toulouse			Ouvert	R2	7	44 000	0,5	48 400	3	50	50	74	65	3	Toulouse, L'Union	
RTE D'AUCH	Non	N124	rd point de leurope			Ouvert	R2	5	10 000	0,5	11 000	2	50	50	68	59	3	Pibrac	
RTE D'AUSSONNE	Non	N224	mondoville			Ouvert	R2	4	13 000	0,5	14 300	1	50	50	69	59	4	Cornebarrieu	
RTE D'AX	Non	Intersection R.N. 117	Entrée Pinsaguel R.D. 56			Ouvert	R2	4	19 100	0,5	21 010	5	50	50	73	64	3	Portet-sur-Garonne	
RTE D'EAUNES	Non	av des pyrenees	D19			Ouvert	R2	6	11 715	0,5	12 887	2	50	50	70	61	4	Muret	
RTE D'ESPAGNE	Non	Langlade	Vers Seysses			Ouvert	R2	5	13 031	0,5	14 334	3	50	50	70	62	3	Toulouse	
RTE D'ESPAGNE_1	Non	echangeur A620	echangeur A620			Ouvert	R2	6	18 364	0,5	20 200	3	50	50	70	62	4	Toulouse	
RTE D'ESPAGNE_2	Non	A620	Lim com			Ouvert	R2	6	24 119	0,5	26 531	3	50	50	73	64	3	Toulouse, Portet-sur-Garonne	
RTE D'ESPAGNE_3	Non	D120	Eisenhower			Ouvert	R2	6	24 119	0,5	26 531	3	90	80	76	68	3	Toulouse, Portet-sur-Garonne	
RTE D'ESPAGNE_4	Non	rte despagne	R.N. 20			Ouvert	R2	6	30 000	0,5	33 000	3	50	50	74	65	3	Toulouse	
RTE DE BAYONNE	Non	Bretelle N124	Bretelle N124			Ouvert	R2	4	8 700	0,5	9 570	0	50	50	68	59	4	Toulouse	
RTE DE BAYONNE_1	Non	echangeur A624	echangeur A624			Ouvert	R2	3	11 100	0,5	12 210	3	30	30	69	60	4	Toulouse	
RTE DE BAYONNE_2	Non	Fournier	Bayéac			Ouvert	R2	7	11 100	0,5	12 210	3	50	50	70	61	4	Toulouse	
RTE DE BAYONNE_3	Non	bretelle N124	bretelle N124			Ouvert	R2	4	13 900	0,5	15 290	9	50	50	72	63	3	Toulouse, Colomiers	
RTE DE BAYONNE_4	Non	bretelle N124	bretelle N124			Ouvert	R2	4	17 400	0,5	19 140	0	50	50	71	62	3	Toulouse	
RTE DE BAYONNE_5	Non	echangeur A624	echangeur A624			Ouvert	R2	9	48 800	0,5	53 680	2	50	50	76	67	1	Toulouse	
RTE DE BESSIERES	Non	D630	albigeois			Ouvert	R2	6	4 000	0,5	4 400	2	50	50	64	55	5	Buzet-sur-Tarn	
RTE DE BESSIERES_1	Non	bonnieu	cateliginest			Ouvert	R2	4	8 000	0,5	8 800	2	50	50	67	58	4	Casteiginest, Fonbeauzard, Launaguet	
RTE DE BESSIERES_2	Non	rond point	rond point			Ouvert	R2	4	8 000	0,5	8 800	2	50	50	67	58	4	Casteiginest	
RTE DE BESSIERES_3	Non	RD 14A	850 m avant RD 77 sud			Ouvert	R2	4	9 000	0,5	9 900	2	80	80	71	62	3	Pechbonnieu, Casteiginest	
RTE DE BESSIERES_4	Non	chalets	launaguet			Ouvert	R2	5	14 000	0,5	15 400	3	50	50	69	61	4	Fonbeauzard, Launaguet	
RTE DE BESSIERES_5	Non	cornaudric	av de toulouse			Ouvert	R2	5	14 500	0,5	15 950	2	50	50	71	62	3	L'Union	
RTE DE BLAGNAC	Non	Garric	Bernies			Ouvert	R2	7	8 600	0,5	9 460	5	30	30	64	56	5	Toulouse	
RTE DE BLAGNAC_1	Non	lim 30	echangeur A620			Ouvert	R2	6	8 600	0,5	9 460	5	50	50	68	59	4	Toulouse	
RTE DE BLAGNAC_2	Non	compans	salvador			Ouvert	R2	7	13 000	0,5	14 300	1	50	50	70	61	4	Toulouse, Blagnac	
RTE DE BLAGNAC_3	Non	roques	lim 30			Ouvert	R2	7	8 600	0,5	9 460	5	50	50	68	59	4	Toulouse	
RTE DE CASTELGINEST	Non	RD 59	panneau 50			Ouvert	R2	5	8 000	0,5	8 800	2	50	50	67	58	4	Casteiginest, Fonbeauzard, Launaguet	
RTE DE CASTRES	Non	rond point	rte de castres			Ouvert	R2	6	11 880	0,5	13 068	4	30	30	69	60	4	Quint-Fonsegrives	
RTE DE CASTRES_0	Non	saune	rond point			Ouvert	R2	4	11 880	0,5	13 068	4	50	50	70	61	4	Quint-Fonsegrives	
RTE DE CASTRES_00	Non	Echangeur Soupetard	Echangeur de Lasborde			Ouvert	R2	7	21 835	1	26 202	2	50	50	73	65	3	Toulouse, Balma	
RTE DE CASTRES_1	Non	lim 50	lim 50			Ouvert	R2	7	11 880	0,5	13 068	4	50	50	70	61	4	Drémil-Lafage	
RTE DE CASTRES_2	Non	Sortie Est de Quint-Fonsegrives	panneau 70			Ouvert	R2	6	11 880	0,5	13 068	4	70	70	72	63	3	Quint-Fonsegrives	
RTE DE CASTRES_3	Non	entr?e Dr?mil-Lafage	lim communa toulouse metropole			Ouvert	R2	5	11 880	0,5	13 068	4	80	80	73	64	3	Vallesvilles, Drémil-Lafage	
RTE DE CASTRES_4	Non	Gonord	periph			Ouvert	R2	7	15 107	0,5	16 618	7	50	50	72	63	3	Toulouse, Balma	
RTE DE CASTRES_5	Non	Entr?e ouest Fonsgrives	R.D. 18			Ouvert	R2	5	21 835	0,5	24 019	2	30	30	72	63	3	Balma, Quint-Fonsegrives	
RTE DE CASTRES_6	Non	A61	entree quint fonsegrives			Ouvert	R2	5	21 835	0,5	24 019	2	50	50	73	64	3	Toulouse, Balma, Quint-Fonsegrives	
RTE DE CASTRES_7	Non	lim 50	lim 50			Ouvert	R2	6	11 880	0,5	13 068	4	50	50	70	61	4	Quint-Fonsegrives	
RTE DE CASTRES_8	Non	dremil-lafage	quint-fonsegrives			Ouvert	R2	6	11 880	0,5	13 068	4	70	70	72	63	3	Mons, Flourens, Quint-Fonsegrives, Drémil-Lafage	
RTE DE CAYRAS	Non	lauzerville	che de cayras			Ouvert	R2	4	9 450	0,5	10 406	2	50	50	69	60	4	Toulouse, Saint-Orens-de-Gameville	
RTE DE COLOMIERS	Non	850 m du RD 24	RD 24			Ouvert	R2	4	9 905	0,5	10 896	4	50	50	69	61	3	Plaisance-du-Touch	
RTE DE COLOMIERS_1	Non	rte de toulouse	cornebarrieu			Ouvert	R2	4	16 320	0,5	17 952	4	50	50	72	63	3	Colomiers, Cornebarrieu	
RTE DE CORNEBARRIEU.	Non	leonnard de vinci	sortie colomiers			Ouvert	R2	4	16 320	0,5	17 952	4	50	50	70	62	4	Colomiers, Cornebarrieu	
RTE DE CORNEBARRIEU_1	Non	rond point	ex D902			Ouvert	R2	6	22 750	0,5	25 025	3	50	50	73	64	3	Blagnac, Cornebarrieu	
RTE DE FONBEAUZARD	Non	RD 14A	Sortie Casteiginest			Ouvert	R2	4	7 000	0,5	7 700	2	50	50	68	59	4	Casteiginest, Fonbeauzard	
RTE DE FONBEAUZARD_1	Non	Sortie Casteiginest	RD 15			Ouvert	R2	6	7 000	0,5	7 700	2	80	80	70	61	4	Casteiginest, Fonbeauzard, Launaguet	
RTE DE FRONTON	Non	Zay	D964			Ouvert	R2	6	14 000	0,5	15 400	2	50	50	71	62	3	Toulouse, Aucamville	
RTE DE FRONTON_1	Non	salvador allende	petit fonbeauzard			Ouvert	R2	6	14 400	0,5	15 840	5	50	50	71	62	3	Toulouse, Saint-Alban, Fonbeauzard, Aucamville	
RTE DE GAURE	Non	lavaur	mireille			Ouvert	R2	5	6 500	0,5	7 150	3	50	50	66	57	4	Balma, Pin-Balma, L'Union, Montrabé	
RTE DE GRENADE	Non	georges gay	cornebarrieu			Ouvert	R2	5	13 285	0,5	14 614	3	50	50	69	60	4	Blagnac	
RTE DE GRENADE_0	Non	ex_D902	francois mitterand			Ouvert	R2	5	13 285	0,5	14 614	3	50	50	69	60	4	Blagnac, Beauzelle, Seilh	
RTE DE GRENADE_1	Non	Entr?e panneau Seilh	RD 63			Ouvert	R2	6	14 693	0,5	16 162	3	50	50	71	62	3	Seilh	
RTE DE GRENADE_2	Non	Int ch de Lancefoc	Entr?e panneau Seilh			Ouvert	R2	7	14 693	0,5	16 162	3	80	80	74	65	3	Seilh, Aussonne, Merville	
RTE DE GRENADE_4	Non	RD 63E	RD 1			Ouvert	R2	4	17 710	0,5	19 481	2	50	50	72	63	3	Blagnac	
RTE DE LA PLAGE	Non	RN 20	Sortie Lespinasse agglo			Ouvert	R2	6	21 500	0,5	23 650	7	50	50	73	65	3	Lespinasse	
RTE DE LA PLAGE_1	Non	Sortie Lespinasse agglo	Entr?e Seilh agglo			Ouvert	R2	6	21 500	0,5	23 650	7	70	70	75	67	3	Lespinasse, Gagnac-sur-Garonne	
RTE DE LA SAUNE	Non	RN 126	Sortie Quint-Fonsegrive agglo			Ouvert	R2	7	9 000	0,5	9 900	2	30	30	68	59	4	Quint-Fonsegrives	
RTE DE LA SAUNE_1	Non	lim 50	lim 50			Ouvert	R2	5	9 000	0,5	9 900	2	50	50	69	60	4	Quint-Fonsegrives	
RTE DE LA SAUNE_2	Non	Sortie Quint	panneau 70			Ouvert	R2	4	9 000	0,5	9 900	2	70	70	70	61	3	Algreteuille, Quint-Fonsegrives	
RTE DE LA SAUNE_3	Non	lim 70	lim 70			Ouvert	R2	5	9 000	0,5	9 900	2	80	80	71	62	3	Algreteuille, Lauzerville	
RTE DE LA SAUNE_4	Non	lim 50	lim 50			Ouvert	R2	5	9 000	0,5	9 900	2	80	80	71	62	3	Quint-Fonsegrives	
RTE DE LABEGE_0	Non	D57	D57			Ouvert	R2	4	10 900	0,5	11 990	2	50	50	68	59	4	Castanet-Tolosan	
RTE DE LABEGE_1	Non	Servanty	Carmes			Ouvert	R2	6	12 500	0,5	13 750	4	50	50	70	62	4	Toulouse, Labège	
RTE DE LABEGE_2	Non	Servanty	Carmes			Ouvert	R2	6	17 710	0,5	19 481	2	50	50	72	63	3	Toulouse	
RTE DE LACOURTENSOURT	Non	Seline	Sortie agglo			Ouvert	R2	6	7 000	0,5	7 700	2	50	50	66	57	4	Fenouillet	
RTE DE LAUNAGUET	Non	300 m apr?s RD 15C	RD 61			Ouvert	R2	5	8 000	0,5	8 800	2	50	50	67	58	3	L'Union, Launaguet	
RTE DE LAUNAGUET_00	Non	echangeur magnes	echangeur magnes			Ouvert	R2	6	18 740	1	22 488	2	50	50	71	63	3	Toulouse	
RTE DE LAUNAGUET_1	Non	RD 64	RD 59			Ouvert	R2	5	14 000	0,5	15 400	3	50	50	69	61	4	Toulouse, Launaguet	
RTE DE LAUNAGUET_2	Non	benech	av pierre et marie curie			Ouvert	R2	5	15 000	0,5	16 500	2	50	50	69	60	3	Toulouse	
RTE DE LAUNAGUET_3	Non	che de boudou	benech			Ouvert	R2	6	20 800	0,5	22 880	5	50	50	71	63	3	Toulouse, Launaguet	
RTE DE LAUZERVILLE	Non	cayras	la jurge			Ouvert	R2	4	9 460	0,5	10 406	2	50	50	69	60	4	Saint-Orens-de-Gameville	
RTE DE LAVAUR	Non	ex_D59a	Fin Beaupuy			Ouvert	R2	4	7 331	0,5	8 064	3	50	50	68	59	4	Beaupuy, Lavalette	
RTE DE LAVAUR_0	Non	RD 59	le terlon			Ouvert	R2	7	11 660	0,5	12 826	2	80	80	72	63	3	Balma, L'Union, Montrabé	
RTE DE LAVAUR_1	Non	le logis vieux	Sortie Montrab? agglo			Ouvert	R2	7	11 660	0,5	12 826	2	30	30	69	60	4	Montrabé	
RTE DE LAVAUR_10	Non	le terlon	le logis vieux			Ouvert	R2	5	11 660	0,5	12 826	2	50	50	70	61	3	Balma, L'Union, Montrabé	
RTE DE LAVAUR_11	Non	montrabe	che de saint-jean			Ouvert	R2	4	11 660	0,5	12 826	2	50	50	70	61	4	Montrabé	
RTE DE LAVAUR_2	Non	flouquet	bal soleil			Ouvert	R2	6	11 660	0,5	12 826	2	50	50	70	61	4	Beaupuy, Montrabé	
RTE DE LAVAUR_3	Non	bel soleil	montrabe			Ouvert	R2	5	11 660	0,5	12 826	2	80	80	72	63	3	Beaupuy, Montrabé	
RTE DE LAVAUR_4	Non	rte de lavaur	rte de lavaur			Ouvert	R2	7	15 840	0,5	17 424	2	50	50	71	62	3	Balma, L'Union, Montrabé	
RTE DE LAVAUR_5	Non	r saint-jean	rte dagde			Ouvert	R2	5	23 375	0,5	25 713	2	50	50	73	64	3	Toulouse, Balma	
RTE DE LAVAUR_6	Non	pont de montrabe	montredon			Ouvert	R2	5	23 375	0,5	25 713	2	70	70	75	66	3	Balma, L'Union, Montrabé	
RTE DE LAVAUR_7	Non	gramont	ZA de prat gimont			Ouvert	R2	6	24 000	0,5	26 400	4	50	50	73	64	3	Toulouse, Balma, L'Union	
RTE DE LAVAUR_8	Non	montredon	rte de gaure			Ouvert	R2	5	24 000	0,5	26 400	4	70	70	75	66	3	Toulouse, Balma, L'Union	
RTE DE LAVAUR_9	Non	rte dagde	r saint-jean			Ouvert	R2	6	25 000	0,5	27 500	4	50	50	72	63	3	Toulouse, Balma	
RTE DE LEGUEVIN	Non	rte de levignac	rte de pibrac			Ouvert	R2	4	5 500	0,5	6 050	2	50	50	67	58	4	Pibrac	
RTE DE LEGUEVIN_1	Non	rte de pibrac	fin de lim 70			Ouvert	R2	4	5 500	0,5	6 050	2	70	70	68	59	4	Pibrac, Léguevin	
RTE DE LEGUEVIN_2	Non	rte de levignac	r principale			Ouvert	R2	4	7 920	0,5	8 712	2	50	50	68	59	4	Pibrac	
RTE DE LESPINASSE	Non	r du terrial	r de la voie romaine			Ouvert	R2	6	21 500	0,5	23 650	7	70	70	75	67	3	Gagnac-sur-Garonne	
RTE DE LEVIGNAC	Non	rte de leguevin	lahille			Ouvert	R2	4	5 828	0,5	6 411	3	70	70	69	60	3	Pibrac	
RTE DE LEVIGNAC_1	Non	sortie Pibrac	D24			Ouvert	R2	4	5 828	0,5	6 411	3	80	80	70	61	3	Pibrac	
RTE DE LEVIGNAC_2	Non	rte de levignac	rte de levignac			Ouvert	R2	4	6 000	0,5	6 600	2	50	50	67	58	4	Pibrac	
RTE DE LEVIGNAC_4	Non	rte de leguevin	rte dauch			Ouvert	R2	4	12 000	0,5	13 200	2	50	50	70	61	4	Pibrac	
RTE DE MONDONVILLE	Non	rte daussonne	rte de toulouse			Ouvert	R2	5	20 900	0,5	22 990	2	50	50	72	63	3	Cornebarrieu, Mondonville	
RTE DE MONS	Non	av de lasbordes	as camblots			Ouvert	R2	5	5 577	0,5	6 135	2	30	30	62	53	5	Balma	

RPT DE L'A380	Non	rond point	rond point			Ouvert	R2	4	10 500	0,5	11 550	5	50	50	69	60	4	Colomiers	
RPT DE L'ABBE GUILLAUME LAFFORGUE	Non	rond point	rond point			Ouvert	R2	7	9 400	0,5	10 340	1	50	50	69	60	4	Toulouse	
RPT DE L'ABBE GUILLAUME LAFFORGUE_1	Non	rond point	rond point			Ouvert	R2	7	19 000	0,5	20 500	1	50	50	72	63	3	Toulouse	
RPT DE L'AERONAUTIQUE	Non	rond point	rond point			Ouvert	R2	5	17 000	0,5	18 700	6	50	50	72	64	3	Colomiers	
RPT DE L'ARMURIER	Non	rond point	rond point			Ouvert	R2	4	7 000	0,5	7 700	2	50	50	66	57	4	Toulouse, Colomiers	
RPT DE L'AUSSONNELLE	Non	rond point	rond point			Ouvert	R2	7	21 500	0,5	23 650	7	50	50	73	65	3	Seilh	
RPT DE L'EUROPE	Non	rond point	rond point			Ouvert	R2	5	10 000	0,5	11 000	2	50	50	68	59	4	Pibrac, Léguevin	
RPT DE L'EUROPE_1	Non	rond point	rond point			Ouvert	R2	7	14 693	0,5	16 152	3	50	50	71	62	3	Seilh	
RPT DE L'HUMANITE	Non	rond point	rond point			Ouvert	R2	4	12 000	0,5	13 200	2	50	50	70	61	4	Colomiers	
RPT DE L'OISEAU BLANC	Non	rond point	rond point			Ouvert	R2	4	10 500	0,5	11 550	5	50	50	69	60	4	Colomiers	
RPT DE L'OLIVIER	Non	rond point	rond point			Ouvert	R2	5	7 000	0,5	7 700	2	50	50	66	57	4	Colomiers	
RPT DE L'ORATOIRE	Non	rond point	rond point			Ouvert	R2	4	8 000	0,5	8 800	4	50	50	69	60	4	Colomiers	
RPT DE LA CARAVELLE	Non	rond point	rond point			Ouvert	R2	4	10 500	0,5	11 550	5	50	50	69	60	4	Colomiers	
RPT DE LA CEPIERE	Non	rond point	rond point			Ouvert	R2	5	25 400	0,5	27 940	2	50	50	73	64	3	Colomiers	
RPT DE LA CEPIERE_1	Non	rond point	rond point			Ouvert	R2	9	28 149	0,5	30 964	2	50	50	73	64	3	Toulouse	
RPT DE LA COLOMBE	Non	rond point	rond point			Ouvert	R2	5	9 680	0,5	10 648	2	50	50	69	60	4	Toulouse	
RPT DE LA COURTOISIE AU VOLANT	Non	rond point	rond point			Ouvert	R2	6	11 715	0,5	12 887	2	50	50	71	61	3	Colomiers	
RPT DE LA FONTAINE LUMINEUSE	Non	rond point	rond point			Ouvert	R2	4	9 680	0,5	10 648	2	50	50	69	60	4	Muret	
RPT DE LA FONTAINE LUMINEUSE_1	Non	rond point	rond point			Ouvert	R2	4	20 682	0,5	22 750	5	50	50	73	64	3	Colomiers	
RPT DE LA GARE	Non	rond point	rond point			Ouvert	R2	6	16 962	0,5	18 658	2	50	50	71	62	3	Toulouse, Colomiers	
RPT DE LA GARE_1	Non	rond point	rond point			Ouvert	R2	6	22 750	0,5	25 025	3	50	50	73	64	3	Cornebarrieu	
RPT DE LA GINESTIERE	Non	rond point	rond point			Ouvert	R2	6	11 880	0,5	13 068	4	50	50	70	61	4	Cornebarrieu	
RPT DE LA GRANDE BARTHE	Non	rond point	rond point			Ouvert	R2	6	20 900	0,5	22 990	2	50	50	72	63	3	Quint-Fonsegrives	
RPT DE LA LIBERTE	Non	rond point	rond point			Ouvert	R2	7	8 000	0,5	8 800	4	50	50	68	60	4	Cornebarrieu	
RPT DE LA MEDITERRANEE	Non	rond point	rond point			Ouvert	R2	4	8 640	0,5	9 504	2	50	50	69	60	4	Colomiers	
RPT DE LA PAIX	Non	rond point	rond point			Ouvert	R2	4	9 680	0,5	10 648	2	50	50	69	60	4	Colomiers	
RPT DE LA QUADRATURE DU CERCLE	Non	rond point	rond point			Ouvert	R2	5	11 715	0,5	12 887	2	50	50	71	61	3	Colomiers	
RPT DE LA RESISTANCE	Non	rond point	rond point			Ouvert	R2	4	7 841	0,5	8 625	2	50	50	68	59	4	Muret	
RPT DE LA SAUNE	Non	rond point	rond point			Ouvert	R2	6	11 880	0,5	13 068	4	50	50	70	61	4	Saint-Jean	
RPT DE LA TOUR	Non	rond point	rond point			Ouvert	R2	7	5 000	0,5	5 500	2	50	50	64	56	5	Quint-Fonsegrives	
RPT DE LA TUILERIE	Non	rond point	rond point			Ouvert	R2	4	5 230	0,5	5 753	3	50	50	67	58	4	Blagnac	
RPT DE LA VILLANELLE	Non	rond point	rond point			Ouvert	R2	5	20 900	0,5	22 990	2	50	50	72	63	3	Saint-Jean	
RPT DES AEROSTIERS	Non	rond point	rond point			Ouvert	R2	6	5 577	0,5	6 135	2	50	50	65	56	5	Cornebarrieu	
RPT DES CEDRES	Non	rond point	rond point			Ouvert	R2	5	20 900	0,5	22 990	2	50	50	72	64	3	Balma	
RPT DES CHAMPS PINSONS	Non	rond point	rond point			Ouvert	R2	5	13 800	0,5	15 180	4	50	50	71	62	3	Cornebarrieu	
RPT DES CLOTASSES	Non	rond point	rond point			Ouvert	R2	6	22 750	0,5	25 025	3	50	50	73	64	3	Saint-Orens-de-Gameville	
RPT DES CONTEMPLATIONS	Non	rond point	rond point			Ouvert	R2	7	7 000	0,5	7 700	2	50	50	66	57	4	Cornebarrieu	
RPT DES DEUX PROVINCES	Non	rond point	rond point			Ouvert	R2	5	20 900	0,5	22 990	2	50	50	72	63	3	Colomiers	
RPT DES DOLOMITES	Non	rond point	rond point			Ouvert	R2	7	8 000	0,5	8 800	2	50	50	68	59	4	Cornebarrieu, Mondonville	
RPT DES DOLOMITES_1	Non	rond point	rond point			Ouvert	R2	7	10 000	0,5	11 000	2	50	50	68	59	4	Saint-Alban	
RPT DES DROITS DE L'HOMME	Non	rond point	rond point			Ouvert	R2	5	26 480	0,5	29 128	3	50	50	74	65	4	Saint-Alban	
RPT DES FRANCAIS LIBRES	Non	rond point	rond point			Ouvert	R2	7	7 500	0,5	8 250	2	50	50	68	59	4	Colomiers	
RPT DES OCEANS	Non	rond point	rond point			Ouvert	R2	6	7 000	0,5	7 700	2	50	50	66	57	4	Tournefeuille	
RPT DU 21 SEPTEMBRE 2001	Non	rond point	rond point			Ouvert	R2	6	13 500	0,5	14 850	4	50	50	71	62	3	Colomiers	
RPT DU CAMMAS	Non	rond point	rond point			Ouvert	R2	4	6 545	0,5	7 200	2	50	50	66	57	4	Toulouse	
RPT DU CAPITAINE ALFRED DREYFUS	Non	rond point	rond point			Ouvert	R2	8	22 000	0,5	24 200	2	50	50	72	63	3	Saint-Orens-de-Gameville	
RPT DU CDT COUSTEAU	Non	rond point	rond point			Ouvert	R2	4	6 000	0,5	6 600	2	50	50	67	58	4	Toulouse	
RPT DU CDT COUSTEAU_1	Non	rond point	rond point			Ouvert	R2	7	7 200	0,5	7 920	2	50	50	68	59	4	Toulouse	
RPT DU COMMERCE	Non	rond point	rond point			Ouvert	R2	4	7 500	0,5	8 250	1	50	50	68	59	4	Toulouse	
RPT DU CONCORDE	Non	rond point	rond point			Ouvert	R2	4	10 500	0,5	11 550	5	50	50	69	60	4	Saint-Orens-de-Gameville	
RPT DU CONSEIL MUNICIPAL DES JEUNES	Non	rond point	rond point			Ouvert	R2	6	7 920	0,5	8 712	2	50	50	68	59	4	Colomiers	
RPT DU DOCTEUR GEORGES ROQUES	Non	rond point	rond point			Ouvert	R2	4	5 800	0,5	6 380	2	50	50	67	58	4	Pibrac	
RPT DU DOCTEUR MAURICE CAMUZAC	Non	rond point	rond point			Ouvert	R2	7	15 800	0,5	17 380	2	50	50	71	62	3	Toulouse	
RPT DU GARROUSSAL	Non	rond point	rond point			Ouvert	R2	7	16 320	0,5	17 952	4	50	50	70	61	4	Toulouse	
RPT DU GRAND 14	Non	rond point	rond point			Ouvert	R2	7	7 040	0,5	7 744	2	50	50	68	59	4	Colomiers	
RPT DU GRAND 14_1	Non	rond point	rond point			Ouvert	R2	6	11 880	0,5	13 068	4	30	30	69	60	4	Balma	
RPT DU MARIEL-TERRE DE VIOLETTES	Non	rond point	rond point			Ouvert	R2	7	12 100	0,5	13 310	7	50	50	71	62	3	Quint-Fonsegrives	
RPT DU MARIEL-TERRE DE VIOLETTES_1	Non	rond point	rond point			Ouvert	R2	7	14 400	0,5	15 840	5	50	50	71	62	3	Saint-Alban	
RPT DU PAGE	Non	rond point	rond point			Ouvert	R2	4	7 000	0,5	7 700	2	50	50	66	57	4	Saint-Alban	
RPT DU PETIT PRINCE	Non	rond point	rond point			Ouvert	R2	4	26 480	0,5	29 128	3	50	50	74	65	4	Colomiers	
RPT DU PIGEONNIER	Non	rond point	rond point			Ouvert	R2	3	12 000	0,5	13 200	2	50	50	70	61	4	Colomiers	
RPT DU REVE DE L'ENFANT	Non	rond point	rond point			Ouvert	R2	7	9 680	0,5	10 648	2	50	50	69	60	4	Colomiers	
RPT DU SERGENT MICHEL VIDAL	Non	rond point	rond point			Ouvert	R2	7	14 000	0,5	15 400	2	50	50	70	61	4	Colomiers	
RPT DU SERMENT DE KOUFRA	Non	rond point	rond point			Ouvert	R2	4	7 800	0,5	8 580	3	50	50	68	59	4	Toulouse	
RPT DU SIDOBRE	Non	rond point	rond point			Ouvert	R2	6	13 800	0,5	15 180	4	50	50	71	62	3	Cugnaux	
RPT DU SOUVENIR FRANCAIS	Non	rond point	rond point			Ouvert	R2	7	7 920	0,5	8 712	2	50	50	68	59	4	Saint-Orens-de-Gameville	
RPT ESTAQUESBAU	Non	rond point	rond point			Ouvert	R2	4	4 000	0,5	4 400	2	50	50	64	55	5	Pibrac	
RPT EUGENE CLAUDIUS-PETIT	Non	rond point	rond point			Ouvert	R2	8	24 788	0,5	27 267	3	50	50	73	64	3	Saint-Jean	
RPT FLANDRES DUNKERQUE 40	Non	rond point	rond point			Ouvert	R2	4	15 263	0,5	16 789	3	50	50	71	63	4	Toulouse	
RPT FLANDRES DUNKERQUE 40_1	Non	rond point	rond point			Ouvert	R2	4	26 480	0,5	29 128	3	50	50	74	65	4	Colomiers	
RPT FRANCOIS MITTERRAND	Non	rond point	rond point			Ouvert	R2	5	13 285	0,5	14 614	3	50	50	69	60	4	Colomiers	
RPT GALILEE	Non	rond point	rond point			Ouvert	R2	5	14 000	0,5	15 400	2	50	50	71	62	3	Blagnac	
RPT GAROSSOS	Non	rond point	rond point			Ouvert	R2	5	47 300	0,5	52 030	2	50	50	76	67	3	Colomiers	
RPT GASCOGNE	Non	rond point	rond point			Ouvert	R2	4	8 640	0,5	9 504	2	30	30	68	59	4	Blagnac, Beauzelle, Aussonne	
RPT GASCOGNE_1	Non	rond point	rond point			Ouvert	R2	4	8 640	0,5	9 504	2	50	50	69	60	4	Colomiers	
RPT GUY DU MERLE	Non	rond point	rond point			Ouvert	R2	4	12 200	0,5	13 420	3	50	50	70	61	4	Colomiers	
RPT GUY DU MERLE_1	Non	rond point	rond point			Ouvert	R2	4	15 636	0,5	17 200	4	50	50	72	63	3	Toulouse	
RPT HENRY DUNANT	Non	rond point	rond point			Ouvert	R2	5	15 555	0,5	17 122	2	50	50	71	62	3	Toulouse	
RPT JEAN DAUVILLIER	Non	rond point	rond point			Ouvert	R2	5	6 500	0,5	7 150	2	50	50	67	58	4	Tournefeuille	
RPT JEAN LAGASSE	Non	rond point	rond point			Ouvert	R2	4	15 636	0,5	17 200	4	50	50	72	63	3	Toulouse	
RPT JEAN MONNET	Non	rond point	rond point			Ouvert	R2	4	7 800	0,5	8 580	3	50	50	68	59	4	Toulouse	
RPT JEAN MONNET_1	Non	rond point	rond point			Ouvert	R2	4	14 795	0,5	16 275	2	50	50	71	62	3	Cugnaux	
RPT JEAN PAUL FONVIEILLE	Non	rond point	rond point			Ouvert	R2	4	5 000	0,5	5 500	3	50	50	66	57	4	Cugnaux	
RPT JEAN PAUL FONVIEILLE_1	Non	rond point	rond point			Ouvert	R2	4	6 500	0,5	7 150	2	50	50	67	58	4	Toulouse	
RPT JEAN PETIT	Non	rond point	rond point			Ouvert	R2	7	6 500	0,5	7 150	2	50	50	67	58	4	Toulouse	
RPT JEANNIE LONGO	Non	rond point	rond point			Ouvert	R2	6	7 810	0,5	8 591	3	50	50	67	58	4	Toulouse	
RPT JOSEPH SAUVEUR	Non	rond point	rond point			Ouvert	R2	9	21 038	0,5	23 142	4	50	50	72	64	3	Cugnaux	
RPT JUSTIN BOYER	Non	rond point	rond point			Ouvert	R2	6	8 050	0,5	8 855	3	50	50	68	59	4	Toulouse	
RPT LEON LAJAUNIE	Non	rond point	rond point			Ouvert	R2	7	30 000	0,5	33 000	3	50	50	74	65	3	Toulouse	
RPT LEONARD DE VINCI	Non	rond point	rond point			Ouvert	R2	4	15 263	0,5	16 789	3	50	50	71	62	4	Toulouse	
RPT LILI BOULANGER	Non	rond point	rond point			Ouvert	R2	8	15 000	0,5	16 500	2	50	50	69	60	4	Colomiers	
RPT LOUIS BREFEIL	Non	rond point	rond point			Ouvert	R2	7	17 000	0,5	18 700	2	50	50	71	62	3	Toulouse	
RPT LOUIS DE PLANET	Non	rond point	rond point			Ouvert	R2	4	9 300	0,5	10 230	1	50	50	69	60	4	Toulouse	
RPT LOUIS DESTREM	Non	rond point	rond point			Ouvert	R2	3	8 700	0,5	9 570	2	50	50	69	60	4	Toulouse	
RPT LOUIS IZAR	Non	rond point	rond point			Ouvert	R2	7	25 400	0,5	27 940	2	50	50	73	64	3	Toulouse	
RPT MARGUERITE DURAND	Non	rond point	rond point			Ouvert	R2	7	5 782	0,5	6 360	1	50	50	66	57	4	Toulouse	
RPT MARGUERITE DURAND_1	Non	rond point	rond point			Ouvert	R2	7	6 065	0,5	6 672	1	50	50	67	58	4	Toulouse	
RPT MARS	Non	rond point	rond point			Ouvert	R2	4	26 290	0,5	28 919	6	50	50	73	64	4	Colomiers	
RPT MERCURE	Non	rond point	rond point			Ouvert	R2	6	13 475	0,5	14 823	3	50	50	71	62	3	Colomiers	
RPT NELSON MANDELA	Non	rond point	rond point			Ouvert	R2	6	17 000	0,5	18 700	2	50	50	71	62	3	Cugnaux	
RPT PIERRE BOURTHOUMIEUX	Non	rond point	rond point			Ouvert	R2	9	13 500	0,5	14 850	4	50	50	71	62	3	Toulouse	
RPT PIERRE BOURTHOUMIEUX_2	Non	rond point	rond point			Ouvert	R2	9	15 000	0,5	16 500	2	50	50	69	60	4	Toulouse	
RPT PIERRE GUILLAUMAT	Non	rond point	rond point			Ouvert	R2	4	4 000	0,5	4 400	2	50	50	64	55	5	Toulouse	
RPT PIERRE PAUL RIQUET	Non	rond point	rond point			Ouvert	R2	6	13 800	0,5	15 180	4	50	50	71	62	3	Saint-Orens-de-Gameville	
RPT PIERRE PIANTONI	Non	rond point	rond point			Ouvert	R2	4	25 600	0,5	28 160	6	70	70	76	67	3	Seilh	
RPT RIBAUTE	Non	rond point	rond point			Ouvert	R2	5	21 835	0,5	24 019	2	50	50	71	62	3	Balma	
RPT TERRE	Non	rond point	rond point			Ouvert	R2	5	14 000	0,5	15 400	2	50	50	71	62	3	Colomiers	

640000	Non	Bif ligne Toulouse-Bayonne	Baziège	270+937	272+581													2	BELBERAUD	=
640000	Non	Limite département Tarn-et-Garonne	Castelnau-d'Estrétefonds	233+667	235+266													2	CASTELNAU-D'ESTRETEFONDS	=
640000	Non	Castelnau-d'Estrétefonds	Raccordement GPSO	235+266	237+274													2	CASTELNAU-D'ESTRETEFONDS	=
640000	Non	Bif ligne Toulouse-Bayonne	Baziège	268+635	270+937													2	ESCALQUENS	=
640000	Non	St-Jory	Fenouillet-St-Alban	245+049	247+524													1	FENOUILLET	=
640000	Non	Fenouillet-St-Alban	Bif QNE	247+524	249+602													1	FENOUILLET	=
640000	Non	Bif ligne Toulouse-Bayonne	Baziège	264+367	268+635													2	LABEGE	=
640000	Non	St-Jory	Fenouillet-St-Alban	242+592	244+878													2	LESPINASSE	=
640000	Non	St-Jory	Fenouillet-St-Alban	244+878	245+049													1	LESPINASSE	=
640000	Non	Baziège	Limite département de l'Aude	284+908	287+285													2	MONTGAILLARD-LAURAGAIS	=
640000	Non	Bif ligne Toulouse-Bayonne	Baziège	276+128	277+335													2	MONTGISCARD	=
640000	Non	Bif ligne Toulouse-Bayonne	Baziège	272+581	276+128													2	MONTLAUR	=
640000	Non	Baziège	Limite département de l'Aude	289+925	291+174													2	RENNEVILLE	=
640000	Non	Baziège	Limite département de l'Aude	291+600	292+253													2	RENNEVILLE	=
640000	Non	Castelnau-d'Estrétefonds	Raccordement GPSO	237+778	238+259													2	SAINT-JORY	=
640000	Non	Raccordement GPSO	St-Jory	238+259	241+032													2	SAINT-JORY	=
640000	Non	St-Jory	Fenouillet-St-Alban	241+032	242+592													2	SAINT-JORY	=
640000	Non	Limite département Tarn-et-Garonne	Castelnau-d'Estrétefonds	232+523	233+667													2	SAINT-RUSTICE	=
640000	Non	Fenouillet-St-Alban	Bif QNE	249+602	255+619													1	TOULOUSE	=
640000	Non	Bif QNE	Toulouse-Matabiau	255+619	256+058													1	TOULOUSE	=
640000	Non	Bif QNE	Toulouse-Matabiau	256+058	256+685													1	TOULOUSE	=
640000	Non	Toulouse-Matabiau	Bif ligne Toulouse-Bayonne	256+685	257+298													2	TOULOUSE	+
640000	Non	Toulouse-Matabiau	Bif ligne Toulouse-Bayonne	257+298	258+775													2	TOULOUSE	=
640000	Non	Bif ligne Toulouse-Bayonne	Baziège	258+775	264+367													2	TOULOUSE	=
640000	Non	Baziège	Limite département de l'Aude	287+285	289+925													2	VILLEFRANCHE-DE-LAURAGAIS	=
640000	Non	Baziège	Limite département de l'Aude	291+174	291+600													2	VILLEFRANCHE-DE-LAURAGAIS	=
640000	Non	Baziège	Limite département de l'Aude	282+146	284+908													2	VILLENOUVELLE	=
648000	Non	Toulouse St-Cyprien-Arènes	Colomiers	14+730	16+450													4	COLOMIERS	=
648000	Non	Toulouse St-Cyprien-Arènes	Colomiers	9+630	14+730													4	TOULOUSE	=
650000	Non	Muret	Boussens	65+355	65+502													3	BOUSSENS	=
650000	Non	Muret	Boussens	35+009	36+605													3	CAPENS	=
650000	Non	Muret	Boussens	38+851	43+754													3	CARBONNE	=
650000	Non	Muret	Boussens	51+543	56+496													3	CAZERES	=
650000	Non	Muret	Boussens	49+036	51+943													3	LAVELANET-DE-COMMINGES	=
650000	Non	Muret	Boussens	31+342	32+885													3	LAVERNOSE-LACASSE	=
650000	Non	Muret	Boussens	26+416	30+101													3	LEFAUGA	=
650000	Non	Muret	Boussens	33+408	34+655													3	LONGAGES	=
650000	Non	Muret	Boussens	36+605	38+851													3	MARQUEFAVE	=
650000	Non	Muret	Boussens	58+718	63+503													3	MARTRES-TOLOSANE	=
650000	Non	Muret	Boussens	63+103	65+355													3	MARTRES-TOLOSANE	=
650000	Non	Portet-St-Simon	Muret	17+403	20+675													3	MURET	=
650000	Non	Muret	Boussens	20+675	25+875													3	MURET	=
650000	Non	Muret	Boussens	25+258	26+416													3	MURET	=
650000	Non	Muret	Boussens	30+101	31+342													3	NOE	=
650000	Non	Muret	Boussens	32+885	33+408													3	NOE	=
650000	Non	Muret	Boussens	34+655	35+009													3	NOE	=
650000	Non	Muret	Boussens	56+496	58+718													3	PALAMINY	=
650000	Non	Portet-St-Simon	Muret	11+612	12+883													3	PORTET-SUR-GARONNE	=
650000	Non	Empalot bif	Portet-St-Simon	9+579	11+612													3	PORTET-SUR-GARONNE	=
650000	Non	Portet-St-Simon	Muret	12+883	17+403													3	ROQUES	=
650000	Non	Muret	Boussens	46+873	47+790													3	SAINT-ELIX-LE-CHATEAU	=
650000	Non	Muret	Boussens	25+875	26+258													3	SAINT-HILAIRE	=
650000	Non	Muret	Boussens	47+790	49+086													3	SAINT-JULIEN-SUR-GARONNE	=
650000	Non	Muret	Boussens	43+754	46+873													3	SAULES-SUR-GARONNE	=
650000	Non	Bif ligne Bordeaux-Sète	Empalot bif	2+156	5+978													3	TOULOUSE	=
650000	Non	Empalot bif	Portet-St-Simon	5+928	9+579													3	TOULOUSE	=
718000	Non	Limite département Tarn	Roquesérière	368+255	371+671													3	BUZET-SUR-TARN	=
718000	Non	Roquesérière	Entrée Tunnel Seilhan	371+671	372+366													3	BUZET-SUR-TARN	=
718000	Non	Changement Vitesse max=110	Entrée Tunnel Campmas	380+865	383+589													3	CASTELMAUROU	=
718000	Non	Entrée Tunnel Campmas	Sortie Tunnel Campmas	383+589	384+492													NC	CASTELMAUROU	Tunnel
718000	Non	Sortie Tunnel Campmas	Montrabé	384+492	385+329													3	CASTELMAUROU	=
718000	Non	Sortie Tunnel Seilhan	Changement Vitesse max=120	379+135	379+502													3	GARIDECH	=
718000	Non	Changement Vitesse max=110	Entrée Tunnel Campmas	379+502	379+935													3	GARIDECH	=
718000	Non	Roquesérière	Entrée Tunnel Seilhan	372+806	373+859													3	GEMIL	=
718000	Non	Changement Vitesse max=110	Entrée Tunnel Campmas	379+935	380+865													3	GRAGNAGUE	=
718000	Non	Montrabé	Bif QNE	390+174	390+849													3	L'UNION	=
718000	Non	Roquesérière	Entrée Tunnel Seilhan	373+859	375+512													3	MONTASTRUC-LA-CONSEILLERE	=
718000	Non	Entrée Tunnel Seilhan	Sortie Tunnel Seilhan	375+512	376+157													NC	MONTASTRUC-LA-CONSEILLERE	Tunnel
718000	Non	Sortie Tunnel Seilhan	Changement Vitesse max=120	376+157	379+135													3	MONTASTRUC-LA-CONSEILLERE	=
718000	Non	Sortie Tunnel Campmas	Montrabé	387+092	388+709													3	MONTRABE	=
718000	Non	Montrabé	Bif QNE	388+709	390+174													3	MONTRABE	=
718000	Non	Roquesérière	Entrée Tunnel Seilhan	372+366	372+806													3	ROQUESERIERE	=
718000	Non	Sortie Tunnel Campmas	Montrabé	385+329	387+092													3	ROUFFIAC-TOLOSAN	=
718000	Non	Montrabé	Bif QNE	390+849	394+952													3	TOULOUSE	=
718000	Non	Montrabé	Bif QNE	394+952	395+482													4	TOULOUSE	=
718000	Non	Montrabé	Bif QNE	395+482	395+560													3	TOULOUSE	=

urbactis
GÉOMÈTRE-EXPERT BUREAU D'ÉTUDES

Département de Haute-Garonne

Commune de Saint-Lys

PLAN LOCAL D'URBANISME

5.6 LISTE DES EMPLACEMENTS RÉSERVÉS

Géomètre-Expert
Modélisation 3D & BIM
Prestations par drone
Urbanisme & Paysage
Ingénierie VRD
A.M.O. patrimoniale

Agence de MONTAUBAN
60 Impasse de Berlin
Albasud - CS 80391
82003 MONTAUBAN Cedex
montauban@urbactis.eu

Agence de BOULOC
16 Rue Jean Jaurès
31620 BOULOC
bouloc@urbactis.eu

Agence de GRENADE
1289 Rue des Pyrénées - BP 3
31330 GRENADE/GARONNE
grenade@urbactis.eu

05 63 66 44 22
Numéro unique
www.urbactis.eu

Dossier n°200040

Urbactis, SARL de Géomètres-Experts au capital de 10 000 euros, inscrite à l'ordre des Géomètres-Experts sous le n° 2008B200009
RCS Montauban 508 710 043, APE : 7112 A, TVA Intracommunautaire : FR41508710043

Urbactis est détenteur des archives des cabinets de Géomètres-Experts : Philippe FRANCOIS, Sébastien LE PAPE
Pierre JEANJEAN, Jean-Louis DEPART, Henry TIXIER et André BLANCHOT

LISTE DES EMPLACEMENTS RÉSERVÉS

N°	DESCRIPTION	BÉNÉFICIAIRE	SURFACE (M²)
01	Création d'une liaison douce – Pilore	Commune	449
02	Amorce d'in cheminement piéton - Chemin du Fustié	Commune	390
03	Chemin du Lac	Commune	6426
04	Prolongement de l'impasse des Genêt	Commune	962
05	Aménagement d'une liaison douce - Ruisseau du Gazailla	Commune	1689
06	Création d'une zone de rejet végétalisée en sorte du déversoir du bassin d'orage	Commune	1421
07	Aménagement d'une liaison douce - Ruisseau du Gazailla	Commune	132
08	Aménagement d'une liaison douce - Route de Fontenilles	Commune	3901
09	Réalisation d'une voie de circulation	Commune	511
10	Elargissement de la rue Pierre Lartigue	Commune	54
11	Création d'une liaison piétonne en franchissement du ruisseau du Gazailla au chemin du Lac	Commune	182
12	Création d'une liaison piètonne - La Gravette	Commune	914
13	Création d'une liaison piétonne	Commune	354
14	Création d'une voie de circulation	Commune	505

urbactis
GÉOMÈTRE-EXPERT BUREAU D'ÉTUDES

Département de Haute-Garonne

Commune de Saint-Lys

PLAN LOCAL D'URBANISME

5.7 RISQUE D'EXPOSITION AU PLOMB

Géomètre-Expert
Modélisation 3D & BIM
Prestations par drone
Urbanisme & Paysage
Ingénierie VRD
A.M.O. patrimoniale

Agence de MONTAUBAN
60 Impasse de Berlin
Albasud - CS 80391
82003 MONTAUBAN Cedex
montauban@urbactis.eu

Agence de BOULOC
16 Rue Jean Jaurès
31620 BOULOC
bouloc@urbactis.eu

Agence de GRENADE
1289 Rue des Pyrénées - BP 3
31330 GRENADE/GARONNE
grenade@urbactis.eu

05 63 66 44 22
Numéro unique
www.urbactis.eu

Dossier n°200040

Urbactis, SARL de Géomètres-Experts au capital de 10 000 euros, inscrite à l'ordre des Géomètres-Experts sous le n° 2008B200009
RCS Montauban 508 710 043, APE : 7112 A, TVA Intracommunautaire : FR41508710043

Urbactis est détenteur des archives des cabinets de Géomètres-Experts : Philippe FRANCOIS, Sébastien LE PAPE
Pierre JEANJEAN, Jean-Louis DEPART, Henry TIXIER et André BLANCHOT

dans le délai franc d'un mois à compter de sa notification pour les personnes auxquelles il a été notifié, ou de sa publication pour les autres personnes ;

Article 4 - Monsieur le Directeur Départemental des Affaires Sanitaires et Sociales de la Haute-Garonne, Monsieur le Président du Conseil d'Administration du Centre de Formation Professionnelle « Cépière Formation » à TOULOUSE et Monsieur le Directeur de l'établissement sont chargés, chacun en ce qui le concerne, de l'exécution du présent arrêté dont un extrait sera publié au recueil des actes administratifs.

Fait à Toulouse, le 16 novembre 2003

P/Le Préfet, et par délégation,
Le Directeur Départemental des
Affaires Sanitaires et Sociales,

Michel DMUCHOWSKI

Arrêté du 20 novembre 2003 délimitant la zone à risque d'exposition au plomb.

Le préfet de la région Midi-Pyrénées,
Préfet de la Haute-Garonne,
Officier de la Légion d'honneur,

Sur proposition du Secrétaire Général de la préfecture de la Haute-Garonne ;

ARRETE :

Article 1er - L'arrêté préfectoral du 16 juillet 2001 délimitant la zone à risque d'exposition au plomb est abrogé.

Article 2 - L'ensemble du territoire du département de la Haute-Garonne est classé zone à risque d'exposition au plomb.

Article 3 - Un état des risques d'accessibilité au plomb doit être annexé à toute promesse unilatérale de vente ou d'achat, à tout contrat réalisant ou constatant la vente d'un immeuble affecté en tout ou partie à l'habitation, construit avant le 1er janvier 1948. Cet état doit avoir été établi depuis moins d'un an à la date de la promesse de vente ou d'achat ou du contrat susvisé.

Article 4 - L'état de risque d'accessibilité au plomb est dressé par un contrôleur technique agréé au sens de l'article L 111-25 du Code de la construction et de l'habitation ou par un technicien de la construction qualifié ayant contracté une assurance professionnelle pour ce type de mission. Les fonctions d'expertise ou de diagnostic sont exclusives de toute activité d'entretien ou de réparation de cet immeuble.

Article 5 - L'état des risques comprend obligatoirement la recherche de revêtements contenant du plomb. Il identifie toute surface comportant un revêtement avec présence de plomb et précise la concentration en plomb, la méthode d'analyse utilisée ainsi que l'état de conservation de chaque surface.

Conformément à l'avis du Conseil Supérieur d'Hygiène Publique de France du 23 avril 2003 relatif à l'utilisation du plomb en feuilles ou en plaques dans la construction, l'état des risques doit systématiquement prendre en compte le plomb en plaques ou en feuilles, en particulier celui qui est utilisé sur les balcons, les terrasses et les rebords de fenêtres.

L'état des risques est réalisé conformément au guide méthodologique annexé à la circulaire DGS/SD7C/2001/27 et UHC/QC/I n°2001-1 du 16 janvier 2001, relative aux états des risques d'accessibilité au plomb réalisés en application de l'article L.1334-5 de la loi du 29 juillet 1998 d'orientation relative à la lutte contre les exclusions.

Article 6 - Aucune clause d'exonération de la garantie des vices cachés ne peut être stipulée à raison des vices constitués par l'accessibilité au plomb si l'état des risques n'est pas annexé aux actes susvisés.

Article 7 - Lorsque l'état des risques d'accessibilité au plomb révèle la présence de revêtements contenant du plomb, il lui est annexé une note d'information générale conforme au modèle fixé par l'arrêté ministériel du 12 juillet 1999.

Article 8 - L'état des risques, incluant la note d'information, est communiqué par le propriétaire aux occupants de l'immeuble (ou de la partie de l'immeuble concerné) ainsi qu'à toute personne physique ou morale appelée à effectuer des travaux dans cet immeuble (ou partie d'immeuble). En outre, cet état est tenu par le propriétaire à disposition des agents ou services mentionnés aux articles L 772 et L 795.1 du Code de la santé publique ainsi que, le cas échéant, aux inspecteurs du travail et aux agents du service de prévention des organismes de sécurité sociale.

Article 9 - Lorsque l'état des risques révèle une accessibilité au plomb au sens de l'article R 32.2 du Code de la santé publique, c'est à dire la présence de revêtements dégradés contenant du plomb à une concentration supérieure au seuil réglementaire, le vendeur ou son mandataire informe le Préfet en transmettant sans délai une copie de cet état :

- pour Toulouse au service communal d'hygiène et de santé, 17 place de la Daurade 31 000 TOULOUSE,

- et pour le reste du département à la Direction Départementale des Affaires Sanitaires et Sociales, 1 place Alphonse Jourdain 31 066 TOULOUSE CEDEX.

Article 10 - Le présent arrêté est affiché en mairie de toutes les communes du département pendant un mois dès la réception en mairie de celui-ci.

La mention de cet arrêté et de ses modalités de consultation sont insérées dans 2 journaux paraissant dans le département de la Haute-Garonne.

La notification de cet arrêté est faite au Conseil supérieur du notariat, à la Chambre départementale des notaires et aux barreaux constitués près des tribunaux de grande instance.

La publication de cet arrêté est faite au recueil des actes administratifs.

Conformément à l'article 2 du décret n°99- 484 du 9 juin 1999 relatif aux mesures d'urgence contre le saturnisme, le présent arrêté est annexé aux Plans Locaux d'Urbanisme lors de leurs élaborations, leurs révisions ou modifications.

Article 11 - Le présent arrêté prend effet à compter du 1er janvier 2004.

Article 12 - Monsieur le Secrétaire Général de la Préfecture de la Haute-Garonne, Messieurs les Sous -Préfets, Monsieur le Directeur Départemental des Affaires Sanitaires et Sociales de la Haute-Garonne, Monsieur le Directeur Départemental de l'Equipement de la Haute-Garonne, Monsieur le Directeur Départemental du Travail et de l'Emploi, Monsieur le Directeur de la Caisse Régionale d'Assurance Maladie, Mesdames et Messieurs les Maires, sont chargés, chacun en ce qui le concerne, de l'exécution du présent arrêté.

Fait à Toulouse, le 20 novembre 2003

P/le préfet,
Le sous-préfet chargé de mission pour
la politique de la ville,

Paul BAUDOIN

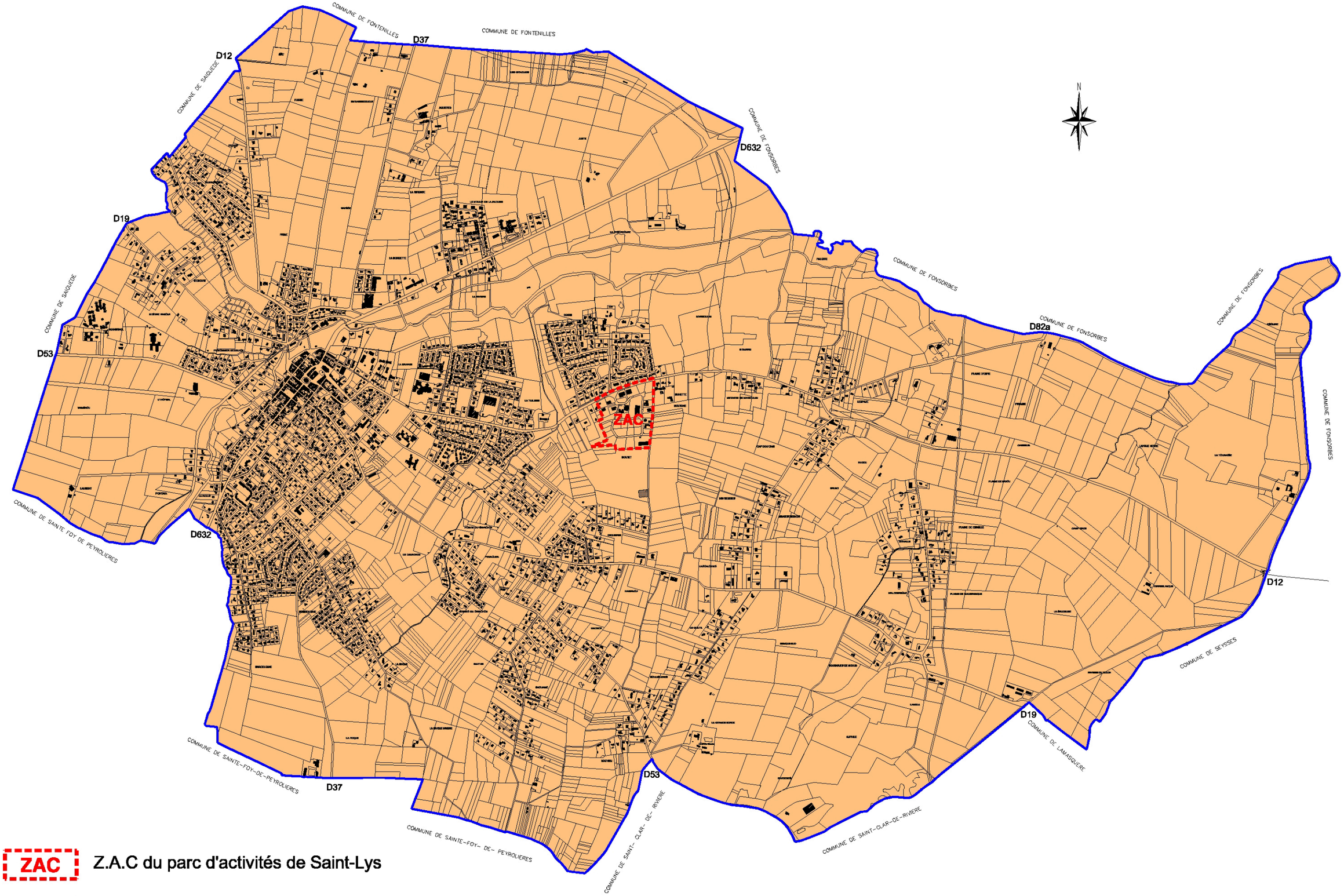

ZAC Z.A.C du parc d'activités de Saint-Lys

Zone à risque d'exposition au plomb

urbactis
GÉOMÈTRE-EXPERT BUREAU D'ÉTUDES

Département de Haute-Garonne

Commune de Saint-Lys

PLAN LOCAL D'URBANISME

5.8 RÉTROCESSION DES ESPACES COMMUNS DES LOTISSEMENTS

Géomètre-Expert
Modélisation 3D & BIM
Prestations par drone
Urbanisme & Paysage
Ingénierie VRD
A.M.O. patrimoniale

Agence de MONTAUBAN
60 Impasse de Berlin
Albasud - CS 80391
82003 MONTAUBAN Cedex
montauban@urbactis.eu

Agence de BOULOC
16 Rue Jean Jaurès
31620 BOULOC
bouloc@urbactis.eu

Agence de GRENADE
1289 Rue des Pyrénées - BP 3
31330 GRENADE/GARONNE
grenade@urbactis.eu

05 63 66 44 22
Numéro unique
www.urbactis.eu

Dossier n°200040

Urbactis, SARL de Géomètres-Experts au capital de 10 000 euros, inscrite à l'ordre des Géomètres-Experts sous le n° 2008B200009
RCS Montauban 508 710 043, APE : 7112 A, TVA Intracommunautaire : FR41508710043

Urbactis est détenteur des archives des cabinets de Géomètres-Experts : Philippe FRANCOIS, Sébastien LE PAPE
Pierre JEANJEAN, Jean-Louis DEPART, Henry TIXIER et André BLANCHOT

La rétrocession des espaces communs sera ajoutée au PLU au cours de l'enquête publique et avant approbation.

urbactis
GÉOMÈTRE-EXPERT BUREAU D'ÉTUDES

Département de Haute-Garonne

Commune de Saint-Lys

PLAN LOCAL D'URBANISME

5.9 RÈGLEMENT LOCAL DE PUBLICITÉ

Géomètre-Expert
Modélisation 3D & BIM
Prestations par drone
Urbanisme & Paysage
Ingénierie VRD
A.M.O. patrimoniale

Agence de MONTAUBAN
60 Impasse de Berlin
Albasud - CS 80391
82003 MONTAUBAN Cedex
montauban@urbactis.eu

Agence de BOULOC
16 Rue Jean Jaurès
31620 BOULOC
bouloc@urbactis.eu

Agence de GRENADE
1289 Rue des Pyrénées - BP 3
31330 GRENADE/GARONNE
grenade@urbactis.eu

05 63 66 44 22
Numéro unique
www.urbactis.eu

Dossier n°200040

Urbactis, SARL de Géomètres-Experts au capital de 10 000 euros, inscrite à l'ordre des Géomètres-Experts sous le n° 2008B200009
RCS Montauban 508 710 043, APE : 7112 A, TVA Intracommunautaire : FR41508710043

Urbactis est détenteur des archives des cabinets de Géomètres-Experts : Philippe FRANCOIS, Sébastien LE PAPE
Pierre JEANJEAN, Jean-Louis DEPART, Henry TIXIER et André BLANCHOT

Le document sera ajouté ultérieurement en annexe lors de l'approbation du PLU